

Bezirk Frankfurt

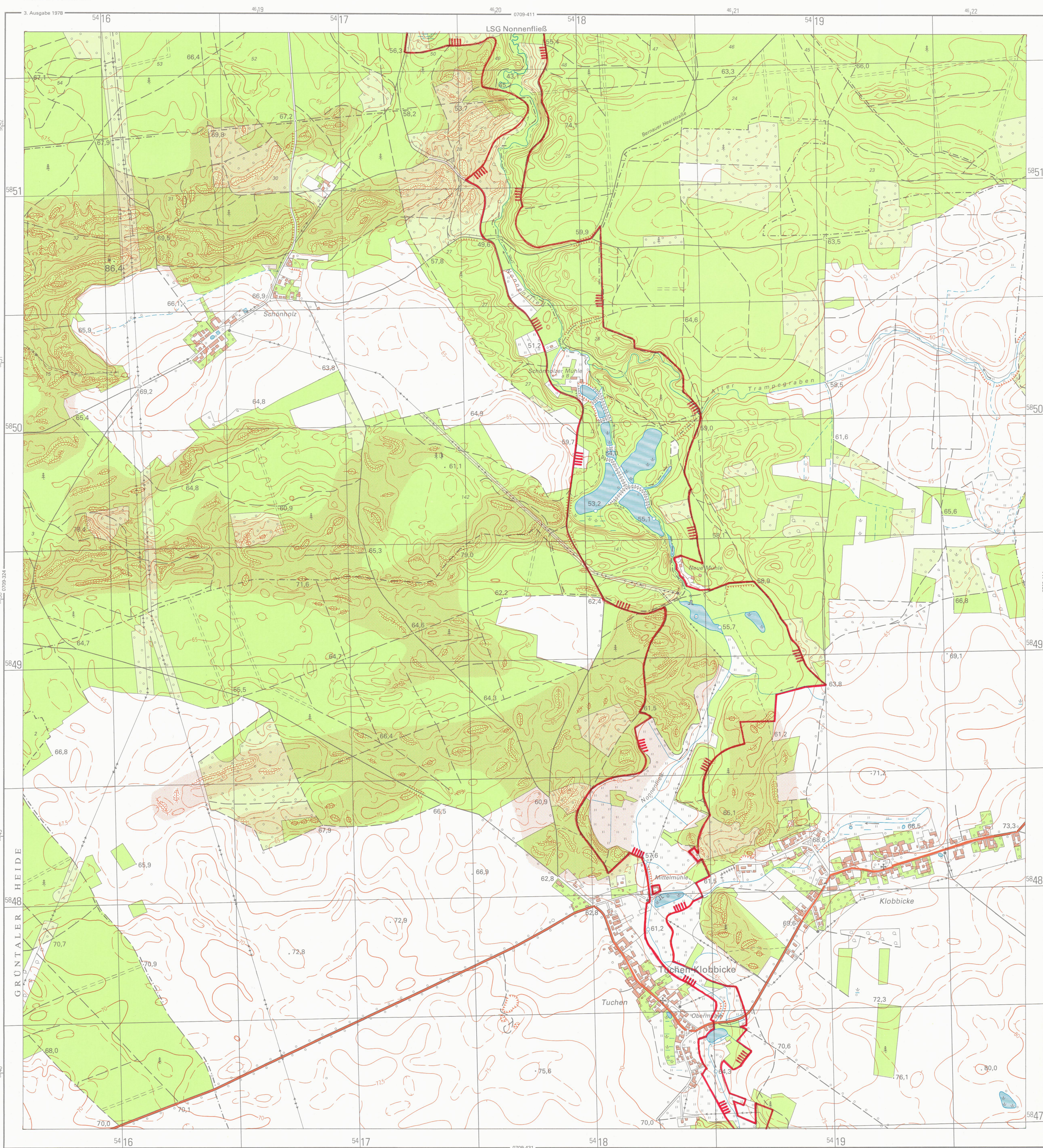

GRÜNTALER HEIDE

5846

5847

5848

5849

5850

5851

Stand der Unterlagen:  
1 : 1982

Orientierungsgitter mit Hoch- und Rechtswert

1 : 10000  
1 cm auf der Karte = 100 m in der Natur

200 160 120 80 40 0 200 400 600 800 m

Hergestellt: VEB Kombinat Geodäsie und Kartographie  
Herausgegeben: Ministerium des Innern,  
Verwaltung Vermessungs- und Kartenwesen

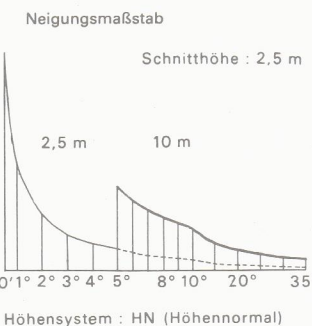

Bezirk Frankfurt  
Kreis Eberswalde  
Gem. Spechtshausen  
Gem. Trampe  
Gem. Tuchen-Klobbicke  
Gem. Grünthal  
Gem. Melchow

Land Brandenburg  
Topographische Karte zur Verordnung über  
das Naturschutzgebiet

"Nonnenfließ-Schwärzetal"

Landkreise Barnim und Märkisch-Oderland

Blatt 3

Legende

Grenze des Naturschutzgebietes

Ministerium für Umwelt, Naturschutz und  
Raumordnung des Landes Brandenburg

i.A. *M. Platzek*  
M. Platzek  
Minister  
Potsdam, den 19.12.96

Darstellung auf der Grundlage  
der Landesvermessung