VERVIELFÄLTIGUNGEN UNZULÄSSIG!

Topographische Karte 1 : 10 000

(Ausgabe für die Volkswirtschaft)

0709-431 (Heckelberg-Beerbaum)

Bezirk Frankfurt

3. Ausgabe 1978

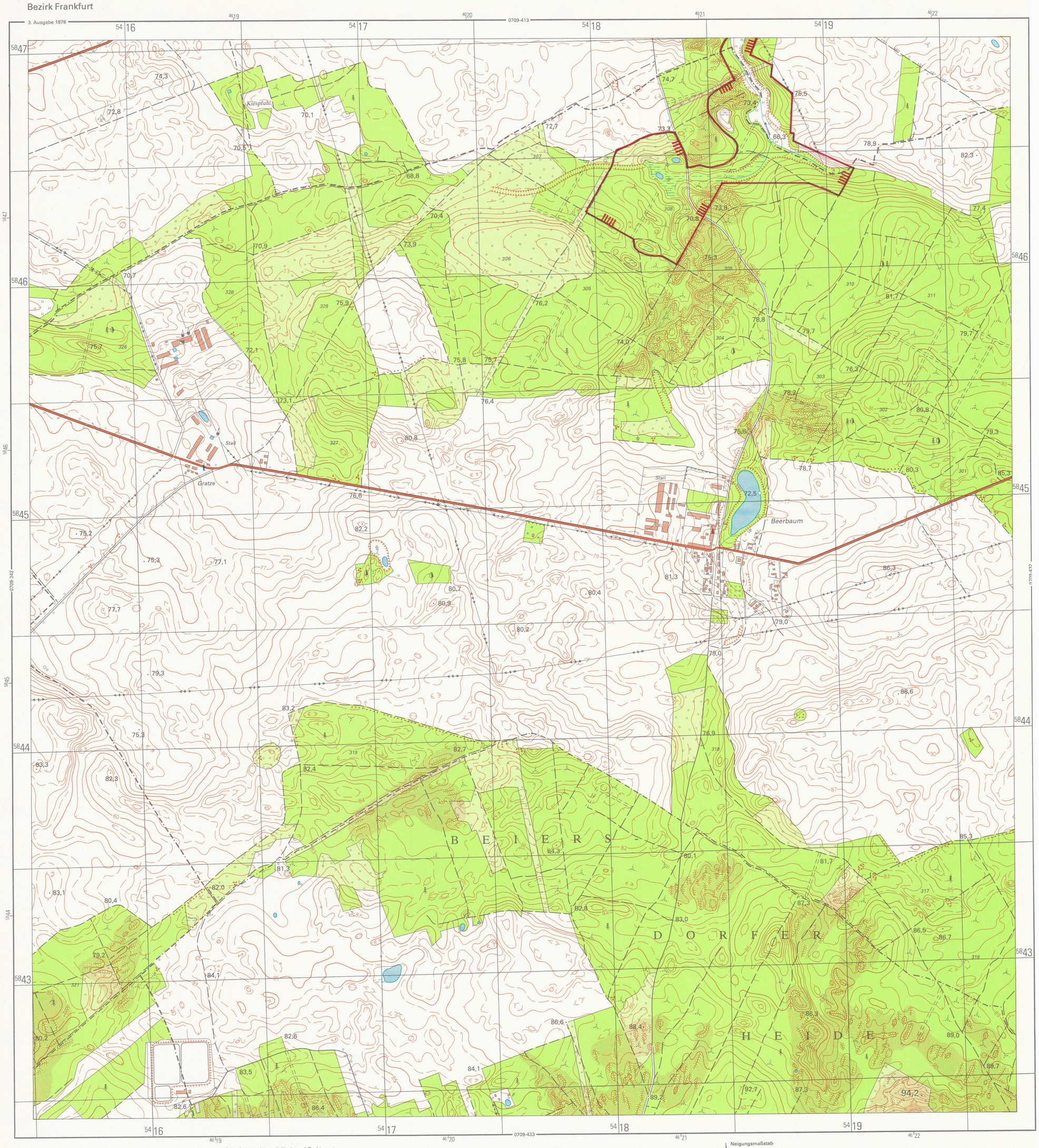

Stand der Unterlagen:
1 : 1982

Orientierungsgitter mit Hoch- und Rechtswert

1 : 10 000
1 cm auf der Karte = 100 m in der Natur

200 160 120 80 40 0 200 400 600 800 m

Hergestellt: VEB Kombinat Geodäsie und Kartographie
Herausgegeben: Ministerium des Innern,
Verwaltung Vermessungs- und Kartenwesen

Neigungsmaßstab
Schnitthöhe : 1m
1m 5m
0° 10' 20' 30' 1° 2° 3°
Höhensystem : HN (Höhennormal)

Bezirk Frankfurt
Kreis Eberswalde
1 Gem Grüntal
2 Gem Tuchen-Klobbicke
Kreis Bad Freienwalde
3 Gem Heckelberg
4 Gem Beiersdorf
Kreis Bernau
5 Gem Schönfeld
6 Gem Tempelfelde

Land Brandenburg

Topographische Karte zur Verordnung über das Naturschutzgebiet

"Nonnenfließ-Schwärzetal"

Landkreise Barnim und Märkisch-Oderland

Blatt 4

Legende

NSG Grenze des Naturschutzgebietes

Ministerium für Umwelt, Naturschutz und Raumordnung des Landes Brandenburg

i.A. J. Stepanek

M. Platzeck
Minister

Potsdam, den 19.12.96

Darstellung auf der Grundlage der Landesvermessung