



Die Übereinstimmung der
Fotokopie mit der Urschrift
wird hiermit beglaubigt.
Potsdam,
den 29. April 2020

Im Auftrag

Stephan-Rössel



Kopie

Land Brandenburg



Anlage

zur Verordnung über das NSG

"Nuthe-Nieplitz Niederung"

Datum: 09. Juni 1995

Blatt Nr. 5

Blattübersicht

	1	2	3
4	5	6	
7	8		
9	10		

Kartengrundlage:

TK 1:10 000 (AV)

0908 114

Stand der Unterlagen: 1978

Legende



Grenze des NSG

Ministerium für Umwelt, Naturschutz und
Raumordnung des Landes Brandenburg

M. Platzek
Minister

3/7/95
i.A. Platzek

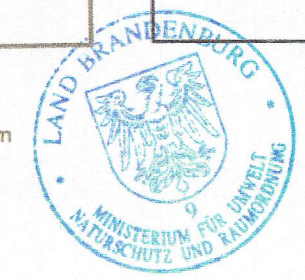

1 : 10 000

1 cm auf der Karte = 100 m in der Natur

200 160 120 80 40 0 200 400 600 800 m

Hergestellt: VEB Kombinat Geodäsie und Kartographie
Herausgegeben: Ministerium des Innern,
Verwaltung Vermessungs- und Kartenwesen

Neigungsmaßstab

Schnitthöhe: 2,5 m

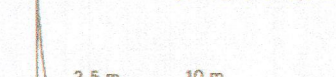

2,5 m 10 m

0° 30' 1° 2° 3° 4° 5° 6° 8° 10° 20° 35°

Höhensystem: HN (Höhennormal)

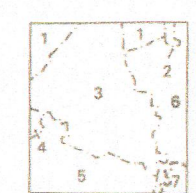

Bezirk Potsdam

Kreis Potsdam

1 Gem Wildenbruch

2 Gem Saarmund

3 Gem Fresdorf

4 Gem Känsdorf

5 Gem Stücken

6 Gem Tremsdorf

Kreis Luckenwalde

7 Gem Blankensee