

Bezirk Potsdam



Die Karte ist eine Kopie der Urkarte und wird hiermit bestätigt.  
Friedrichshagen, den 28. April 2020

Im Auftrag

Stephanie-Rösel



Kopie

Land Brandenburg



Anlage

zur Verordnung über das NSG

"Nuthe-Nieplitz Niederung"

Datum: 09. Juni 1995  
Blatt Nr. 8

Blattübersicht			
1	2	3	
4	5	6	
7	8		
9	10		

Kartengrundlage:  
TK 1:10 000 (AV)  
0908 141

Stand der Unterlagen: 1978

Legende



Grenze des NSG

Ministerium für Umwelt, Naturschutz und  
Raumordnung des Landes Brandenburg

M. Platzeck  
Minister

3/7/95  
i.A. Riet



Stand der Unterlagen:  
1 : 1980

Orientierungsgitter mit Hoch- und Rechtswert

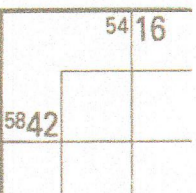

1 : 10 000

1 cm auf der Karte = 100 m in der Natur



Hergestellt: VEB Kombinat Geodäsie und Kartographie  
Herausgegeben: Ministerium des Innern,  
Verwaltung Vermessungs- und Kartenwesen

Neigungsmaßstab

Schnitthöhe: 2,5 m

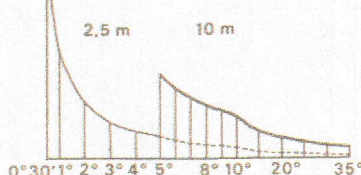

Höhensystem: NN (Hohennormal)



Bezirk Potsdam  
Kreis Zossen  
1. Gem. Großen  
2. Gem. Luckenwalde  
3. Gem. Blankensee  
4. Gem. Glau  
5. Gem. Stangenhagen  
6. Gem. Schönhausen  
7. Gem. Marnsdorfer Berg

