VERVIELFÄLTIGUNGEN UNZULÄSSIG!

Topographische Karte 1 : 10 000
(Ausgabe für die Volkswirtschaft)

0908-133 (Rieben)

Bezirk Potsdam

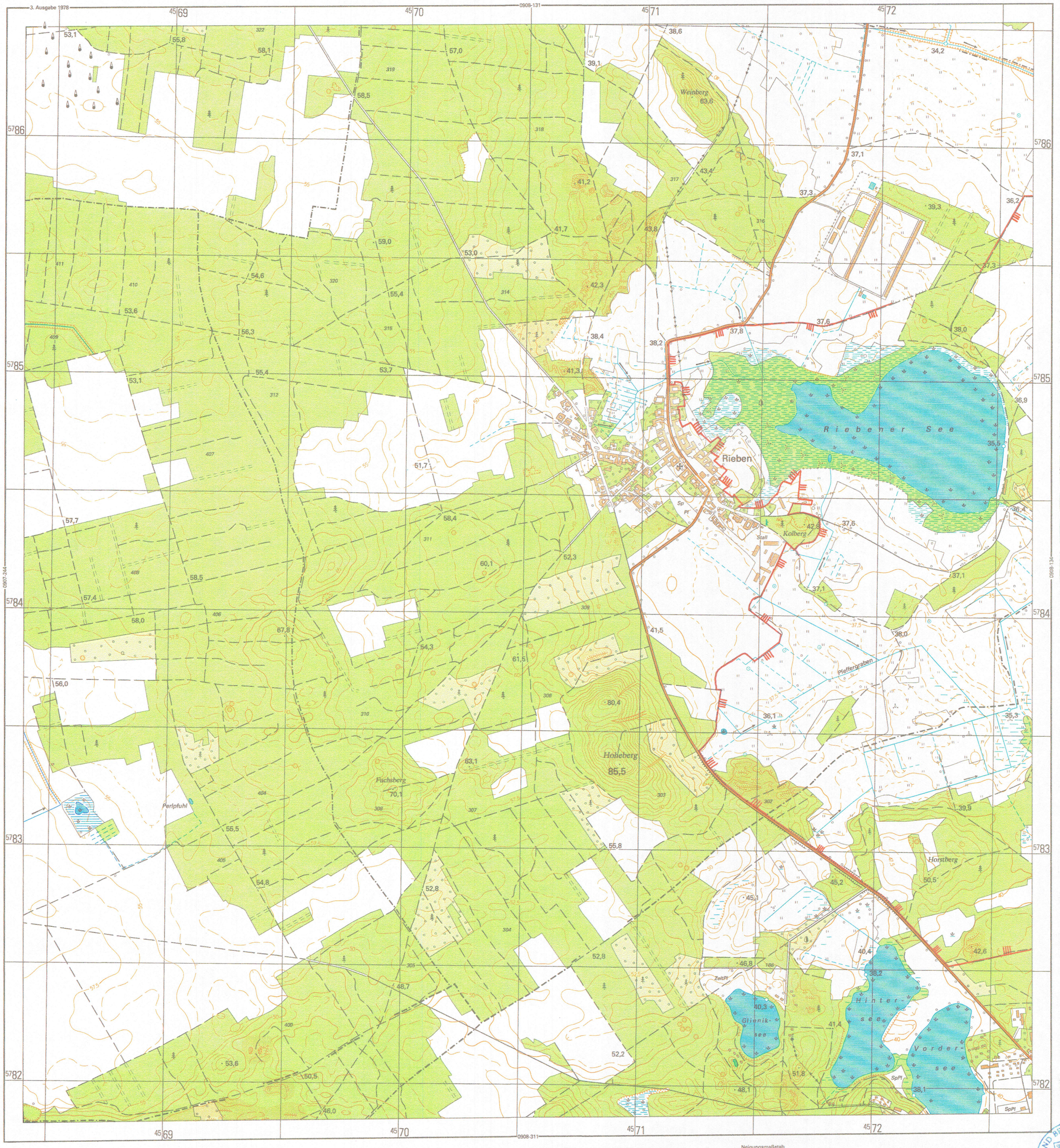

Die Übereinstimmung der Fotokopie mit der Urschrift wird hiermit beglaubigt.
Potsdam, den 29. April 2020
Im Auftrag
Stepanek-Rossel

LAND BRANDENBURG MINISTERIUM FÜR LANDWIRTSCHAFT, UMWELT UND KLIMASCHUTZ

Kopie

Land Brandenburg

Anlage

zur Verordnung über das NSG

"Nuthe-Nieplitz Niederung"

Datum: 09. Juni 1995
Blatt Nr. 9

Blattübersicht

	1	2	3
4	5	6	
	7	8	
9	10		

Kartengrundlage:
TK 1:10 000 (AV)
0908 133

Stand der Unterlagen: 1978

Legende

Grenze des NSG

Ministerium für Umwelt, Naturschutz und Raumordnung des Landes Brandenburg

3/7/95

M. Platzeck
Minister

i.A.

LAND BRANDENBURG MINISTERIUM FÜR UMWELT, NATURSCHUTZ UND RAUMORDNUNG

Stand der Unterlagen:
1 : 1980

Orientierungsgitter mit Hoch- und Rechtswert

1 : 10 000
1 cm auf der Karte = 100 m in der Natur

200 160 120 80 40 0 200 400 600 800 m

Hergestellt: VEB Kombinat Geodäsie und Kartographie
Herausgegeben: Ministerium des Innern, Verwaltung Vermessungs- und Kartenwesen

Neigungsmaßstab
Schnitthöhe : 2,5 m
2,5 m 10 m
0° 30' 1° 2° 3° 4° 5° 8° 10° 20° 35°

Höhensystem : HN (Höhennormal)

Bezirk Potsdam
Kreis Potsdam
1 Stadt Beelitz
2 Gem Wittbrietzen
3 Gem Rieben
4 Gem Zauchwitz
Kreis Luckenwalde
5 Gem Lühsdorf
6 Gem Dobbrikow