Topographische Karte 1 : 10 000

Zeichenerklärung (Auszug)

Grenzen

- Staatsgrenze mit Grenzmarke und Nummer
- Landesgrenze
- Regierungsbezirksgrenze
- Kreisgrenze, Grenze einer kreisfreien Stadt
- Gemeindegrenze
- Truppenübungsplatzgrenze, Standortübungsplatzgrenze
- Naturschutzgebietsgrenze

Siedlungen

- NAUEN — Name einer Stadt
- Golm — Name einer Gemeinde
- PLAUE — Name eines Stadtteils
- Leest — Name eines Gemeindeteils
- Ausbau — Name eines Wohnplatzes

Die Schriftgröße richtet sich nach der Einwohnerzahl

- Wohn- und Nebengebäude
- Öffentliches Gebäude, Wirtschaftsgebäude: Museum, Fabrik
- Hervorragendes Gebäude mit relativer Höhenangabe
- Kirchen mit Turm und relativer Höhenangabe
- Kapellen mit Turm
- Turme: massiver Bau; leichter Bau mit relativer Höhenangabe
- Burg, Schloß; Burgruine, Schloßruine mit relativer Höhenangabe
- Gewächshäuser
- Friedhof mit einzelnen Bäumen und waldartig
- Sportplatz
- Schiefstand mit Angabe der Böschungshöhe
- Historische Mauer; Mauer mit relativer Höhenangabe
- Eisen- oder Drahtzaun; Holz- oder Flechtzaun

Bahnen

- Zwei- und mehrgleisige elektrifizierte Eisenbahn mit Bahnhof und Kilometerangabe
- Ein- und zweigleisige Eisenbahn mit Haltepunkt
- Abzweig- und Anschlußgleis mit Stellwerk; Signalmast
- Schmalspurige Eisenbahn
- Straßenbahn
- Seilbahn, Schwebebahn, Sessellift

Straßen und Wege

Ausbauzustand

- Schnellverkehrsstraße (mindestens vier Fahrstreifen) mit Kilometerangabe
- Hauptstraße (Breite mindestens 6 m)
- Hauptstraße (Breite unter 6 m)
- Hauptstraße mit Fahrbahnbreite, Gesamtbreite, Straßendeckenmaterial
- Nebenstraße (Breite mindestens 4 m) mit Angabe der Gesamtbreite
- Straßen in Bau
- Hauptweg (befestigt)
- Nebenweg (befestigt oder unbefestigt)
- Fußweg, Radfahrweg

Gesetzliche Klassifizierung

- A 2 Bundesautobahn
- B 96 Bundesstraße
- L 505 Landesstraße
- K 125 Kreisstraße
- E 60 Europastraße

Sonstige Verkehrsbauwerke

- Hochstraße
- Brücke mit Angabe von Durchfahrtshöhe, Baumaterial, Länge-Breite-Tragfähigkeit in Tonnen
- Tunnel mit Angabe von Höhe x Breite/Länge
- Stützmauer an Eisenbahnen und Straßen
- Autofähre mit Angabe von Gewässerbreite-Größe/Tragfähigkeit in Tonnen
- Personenfähre mit Angabe der Tragfähigkeit in Tonnen

Vegetation

- Laubwald
- Schneise
- Nadelwald, Forstabteilungsnummer
- Mischwald
- Lichter Wald
- Abgeholzter Wald; abgestorbener Wald; Waldbrandfläche
- Kleines Waldstück; einzelne Bäume; einzelne Büsche
- Hervorragende Bäume
- Gebüsch
- Park
- Hecke, Knick
- Wall mit relativer Höhenangabe
- Obstgärten, regelmäßige Baumanpflanzung, Baumschule
- Beerenobstgarten; Gemüsegarten
- Weinanbau
- Plantagen sonstiger technischer Kulturen (z.B. Walnuß, Rosen, Hopfen)
- Wiese, Weide, nasse Stellen
- Moor, Bruch, Sumpf mit Tiefenangabe; Torfstich
- Schilf, Rohr
- Heide
- Sand, Kies, Geröll

Gewässer

- Strom, Fluß mit Fließrichtungspfeil, Fließgeschwindigkeit in m/s und Buhnen; Kilometerangabe; Ankerplatz
- Kaimauer; befestigtes Ufer
- Schiffahrtsschleuse mit Angabe von Anzahl der Kammern; Länge-Torbreite/Wassertiefe; Pegel
- Fluß mit Wehr und Angabe der Stauhöhe; Beginn der Schiffahrt
- Fluß, Bach, Kanal, Graben mit Siel oder Stauschleuse
- Wasserfall mit Angabe der Fallhöhe; Fußgängersteg
- Furt mit Angabe von Flußsohle - Flußbreite/Beschaffenheit des Grundes, Fließgeschwindigkeit in m/s
- Angabe von Flußbreite/Flußtiefe, Beschaffenheit des Grundes
- Binnensee mit Angabe von Wasserspiegelhöhe und Tiefe
- Talsperre mit Angabe von maximalem Fassungsvermögen, Baumaterial, Länge-Breite, Stauhöhe
- Zeitweise wasserführender Bach; veränderliche Gewässerfläche
- Unterirdischer Wasserlauf
- Trockener Graben
- Trockenes Flußbett mit Angabe von Breite/Tiefe
- Brunnen mit Tiefenangabe; Brunnen mit Windmotor; Fontäne
- Wasserbehälter: offen; bedeckt
- Flüssigkeitsbehälter, Kläranlage

Relief

- 5 m (10 m) -Höhenlinie
- 1 m (2,5 m) -Höhenlinie
- 0,5 m (1,25 m) -Höhenlinie
- 0,25 m -Höhenlinie

Die Schichtlinie richtet sich nach der Reliefenergie

- Höhenpunkt mit Höhenangabe
- Felsen mit relativer Höhenangabe
- Schluchten mit Angabe von mittlerer Breite/mittlerer Tiefe
- Dünen
- Kleine Bodenformen mit relativer Höhen- bzw. Tiefenangabe
- Böschungen mit relativer Höhenangabe
- Dämme, Deiche mit relativer Höhenangabe
- Steinriegel

Sonstige topographische Objekte

- Steinkreuz, Bildstock, Heiligenbild
- Denkmal, Denkstein, Meilenstein
- Sendeturm; Sendemast mit relativer Höhenangabe
- Funkstelle, Umsetzer
- Wassermühle
- Windmühlen
- Windmotor, Windrad
- Höhle mit Angabe von Breite des Eingangs/Länge
- Findling mit relativer Höhenangabe
- Hünengrab mit relativer Höhenangabe
- Ringwall, Grenzwall, Schanze mit relativer Höhenangabe
- Fabriken mit Schornstein und Angabe der Schornsteinhöhe; Fabriken ohne Schornstein
- Bergwerke: in Betrieb; außer Betrieb
  - Hauptschacht
  - Nebenschacht
  - mit Angabe von Breite des Eingangs/Tiefe
  - Stollen mit Angabe von Breite des Eingangs/Länge
- Bruchfeld
- Tagebau, Steinbruch, Grube mit Tiefenangabe
- Tankstelle
- Hochspannungsleitungen: auf Holz- oder Stahlmasten; auf Stahlbetonmasten mit Angabe der Masthöhe
- Produktenleitung, Erdölleitung
- Gasleitung
- Wasserleitung mit Pumpwerk
- Trigonometrischer Bodenpunkt mit Höhenangabe
- Trigonometrische Hochpunkte: Kirche; Turm; Gebäude

Maßstab 1 : 10 000

1 cm der Karte entspricht 100 m der Natur

200 100 0 200 400 600 800 Meter

Koordinaten

Geographische Koordinaten

- 13'45 Geographische Länge
- 52'15 Geographische Breite

Gauß-Krüger-Koordinaten

- 5415 Rechtswert (in km)
- 5792 Hochwert (in km)

Zur Beachtung: Geographische und rechtwinklige Koordinaten sind nicht identisch mit Koordinaten, denen andere Bezugsellipsoide (z.B. Krassowski, Hayford) oder andere Abbildungssysteme (z.B. 6° Meridian-Streifensystem, UTM-Meldesystem) zugrunde liegen.

Geodätische Grundlage

Potsdam Datum
Bezugsfläche: Bessel-Ellipsoid; Zentralpunkt Ravenberg
Gauß-Krüger-Abbildung
Höhenangaben in Metern (Höhenpunkte und Höhenlinienzahlen) beziehen sich auf den Kronstädter Pegel (HN)
Höhe über NN (Amsterdamer Pegel) = Höhe über HN + 0,1 m

Nadelabweichung

Die Nadelabweichung beträgt für dieses Kartenblatt im Jahre 1993 etwa 1°50' östlich; sie nimmt z.Z. jährlich um etwa 0'05' zu.

Das Kartenwerk Topographische Karte 1 : 10 000 wird in den Bundesländern Brandenburg, Mecklenburg-Vorpommern, Sachsen-Anhalt, Sachsen und Thüringen anstelle der Deutschen Grundkarte 1 : 5 000 als Grundkartenwerk geführt. Die einzelnen Kartenblätter erscheinen in der Regel im Abstand von fünf Jahren in aktualisierter Auflage. Sie können unmittelbar vom Herausgeber bezogen werden.

Anschlußblätter

3648-SW Zernsdorf	3648-SO Hartmannsdorf	3649-SW Spreenhagen
3748-NW Senzig	3748-NO Friedersdorf	3749-NW Kummersdorf
3748-SW Gräbendorf	3748-SO Prieros	3749-SW Seichow

Verwaltungsgliederung

Bundesrepublik Deutschland — Brandenburg

Landkreis Dahme-Spreewald (Sitz Lübben/Spreewald)
1 Gemeinde Friedersdorf
2 Gemeinde Bindow
3 Gemeinde Blossin
4 Gemeinde Wolzig
5 Gemeinde Dolgenbrodt
6 Gemeinde Kolberg
Landkreis Oder-Spree (Sitz Beeskow)
7 Gemeinde Spreenhagen

Herausgeber

© Landesvermessungsamt Brandenburg
Heinrich-Mann-Allee 103, 14473 Potsdam
Telefon: (0331) 37 96 - 0 Telefax: (0331) 3 79 61 26

1. Auflage 1994

Umfassende Aktualisierung 1992 - Einzelne Ergänzungen – 1993

Diese Karte ist gesetzlich geschützt. Vervielfältigung nur mit Erlaubnis des Herausgebers. Als Vervielfältigung gelten z.B. Nachdruck, Fotokopie, Mikroverfilmung, Digitalisieren, Scannen sowie Speicherung auf Datenträger.

ISBN 3-7490-1396-9

9 783749 013968

3748 - NO Friedersdorf

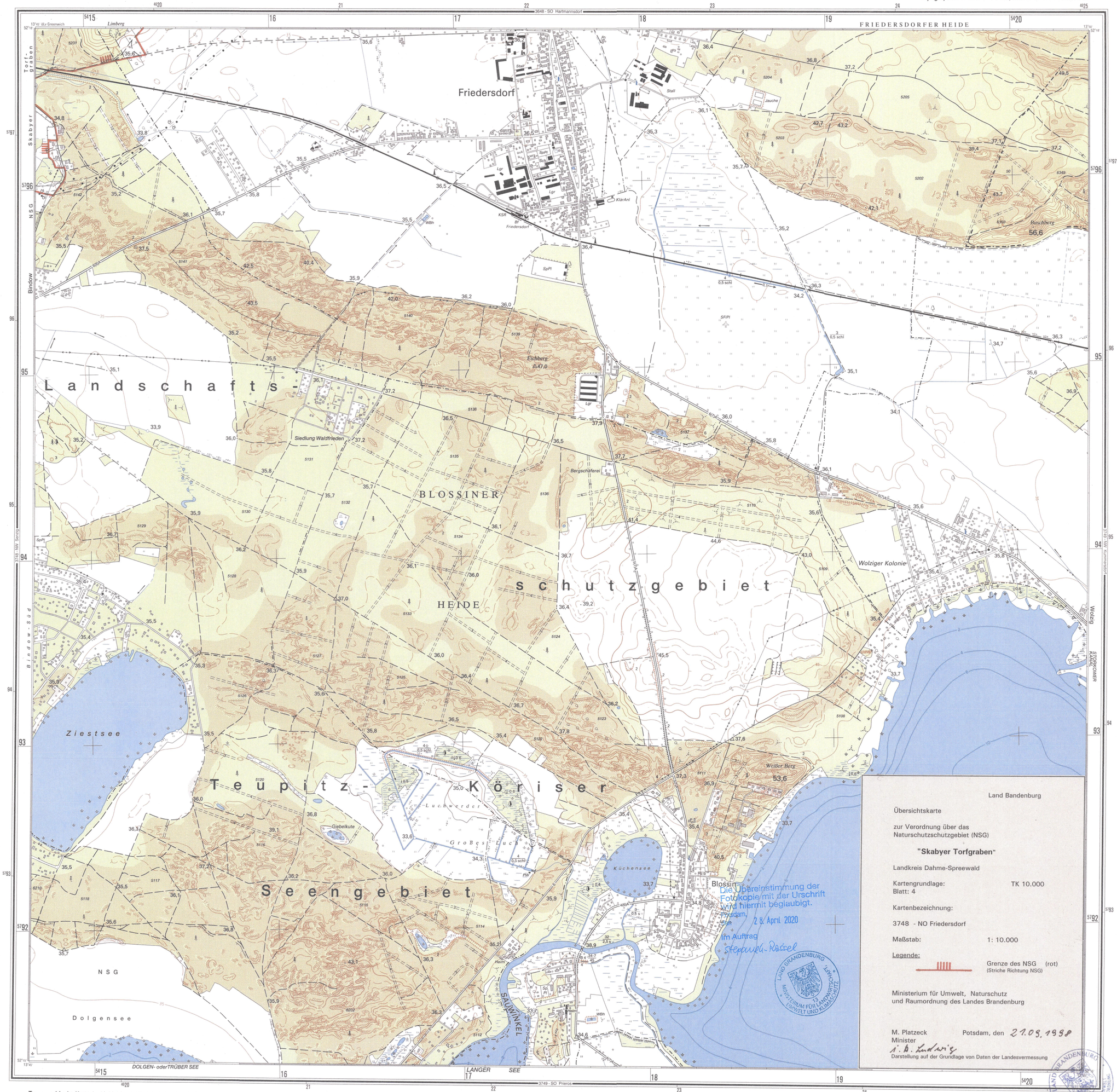

Land Brandenburg

Übersichtskarte

zur Verordnung über das Naturschutzschutzgebiet (NSG)

"Skabyer Torfgraben"

Landkreis Dahme-Spreewald

Kartengrundlage: TK 10.000
Blatt: 4

Kartenbezeichnung:

3748 - NO Friedersdorf

Maßstab: 1: 10.000

Legende:

Grenze des NSG (rot) (Striche Richtung NSG)

Ministerium für Umwelt, Naturschutz und Raumordnung des Landes Brandenburg

M. Platzeck Potsdam, den 27.09.1998
Minister
i. A. Ludwig

Darstellung auf der Grundlage von Daten der Landesvermessung

Die Übereinstimmung der Fotokopie mit der Urschrift wird hiermit beglaubigt.
Potsdam, den 28. April 2020
Im Auftrag
Stepanek-Rücel

LAND BRANDENBURG MINISTERIUM FÜR LANDWIRTSCHAFT, UMWELT UND KLIMASCHUTZ

© Landesvermessungsamt Brandenburg, 1994

Umrechnung von „Potsdam Datum" zum „Amtlichen Koordinatensystem Land Brandenburg 42/83"
Bezugsfläche: Krassowski-Ellipsoid
Hochwert + 588 m, Rechtswert – 10 m