Amt für Forstwirtschaft **FÜRSTENBERG** **Forstrevier 4.01 Beerenbusch Bl. 1(1)**

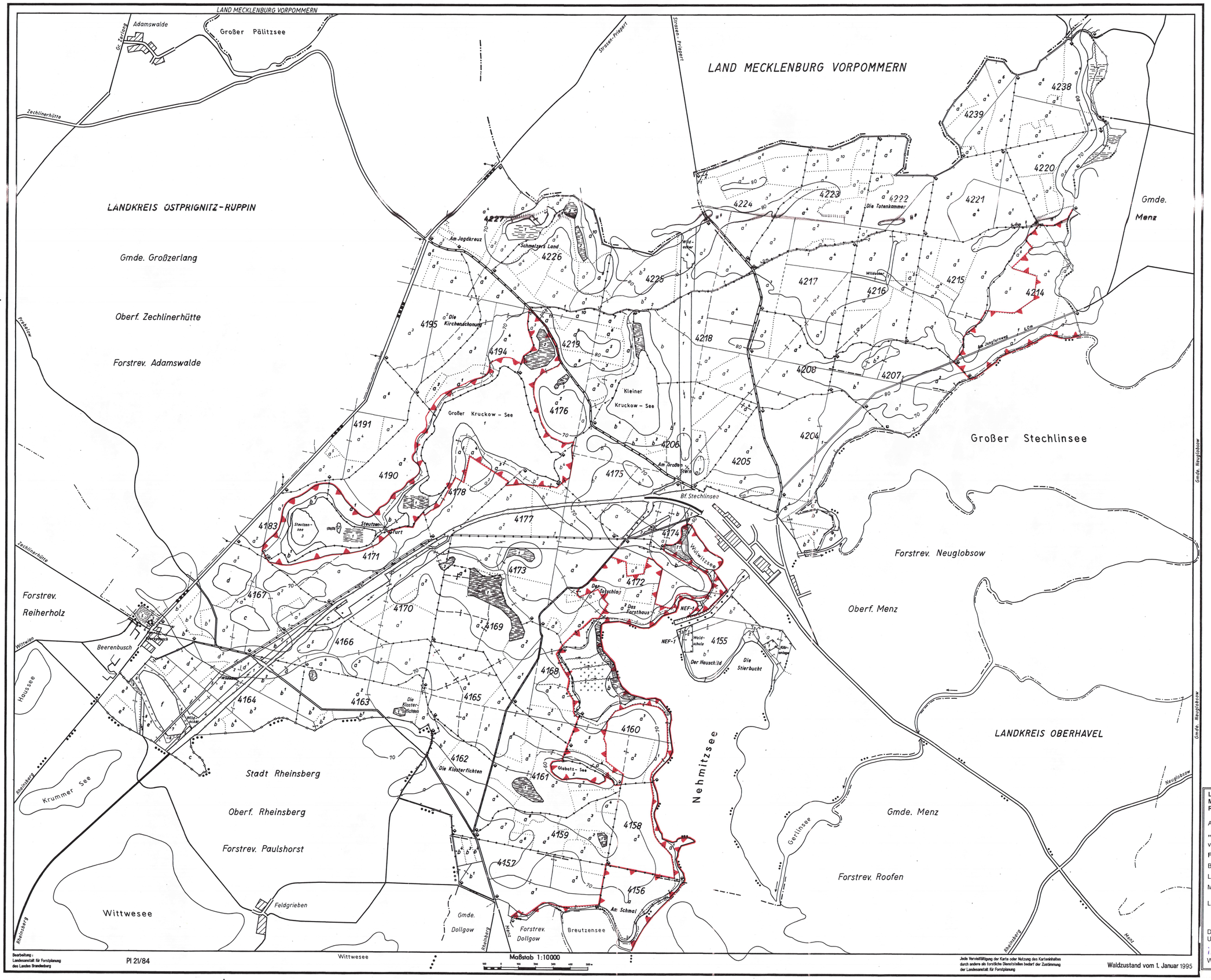

Bearbeitung: Landesamt für Forstplanung des Land Brandenburg

PI 21/84

Maßstab 1:10000

Jede Vervielfältigung der Karte oder Nutzung des Karteninhaltes durch andere als forstliche Dienststellen bedarf der Zustimmung der Landesanstalt für Forstplanung

Waldzustand vom 1. Januar 1995

Zeichenerklärung

Grenzzeichen und Grenzen

- Grenz-, Sicherheitsstein
- Grenzhügel, -Baum
- Staatsgrenze
- Landesgrenze
- Kreisgrenze
- Gemeindegrenze
- Grenze des Forstwirtschaftsamtes
- Oberförstereigrenze
- Forstreviergrenze
- Abteilungsgrenze
- Uabt.- und NHB-Grenze
- Teilflächengrenze

Wege, Gestelle, Wirtschaftsstreifen usw.

- Fußweg
- Gestell unter 6m breit
- Gestell, Schneise über 6m breit
- desgl. mit unbefestigtem Fahrweg unter 6m breit
- nicht befestigter Weg unter 6m breit
- nicht befestigter Weg über 6m breit
- befestigter Weg unter 6m breit
- befestigter Weg über 6m breit

Gewässer

- Bach oder Graben unter 6m breit
- Bach oder Graben über 6m breit
- See oder Teich mit Fläche ausgeschieden
- Teich ohne Fläche ausgeschieden

Topographische Zeichen

- Böschung
- Leitungsaufhieb
- Brücke
- Bergwerk im / außer Betrieb
- Feuerwachturm, Denkmal
- Amt für Forstwirtschaft
- Oberförsterei, Revier
- Einzelgebäude
- Tagebau als NHB ausgeschieden
- Tagebau nicht als NHB ausgeschieden

Topographie

- Acker
- Wiese
- Garten
- Saatgut und Obstplantage
- Pflanzgarten
- Sumpf
- Ödland
- Unland
- Felsen
- Rollsteinfläche
- Weidenheger
- Friedhof

Ministerium für Landwirtschaft Umweltschutz und Raumordnung des Landes Brandenburg Heinrich-Mann-Allee 103 14473 Potsdam

Land Brandenburg
Ministerium für Landwirtschaft, Umweltschutz und Raumordnung

Anlage zur Verordnung über das Naturschutzgebiet

„Stechlin"

vom 15.11.2002

Forstübersichtkarte

Blatt 9 von 9

Landkreise: Ostprignitz-Ruppin, Oberhavel

Maßstab: 1:10.000

Legende: Grenze der Zone 1, Totalreservate

Der Minister für Landwirtschaft, Umweltschutz und Raumordnung

Potsdam, den 19.11.02

i.A. A. Rosenkötter

Wolfgang Birthler

LAND BRANDENBURG MINISTERIUM FÜR LANDWIRTSCHAFT, UMWELTSCHUTZ UND RAUMORDNUNG