Topographische Karte 1 : 10 000

Zeichenerklärung (Auszug)

Grenzen

- Staatsgrenze mit Grenzmarke und Nummer
- Landesgrenze
- Regierungsbezirksgrenze
- Kreisgrenze, Grenze einer kreisfreien Stadt
- Gemeindegrenze
- Truppenübungsplatzgrenze, Standortübungsplatzgrenze
- Naturschutzgebietsgrenze

Siedlungen

NAUEN Name einer Stadt
Golm Name einer Gemeinde
PLAUE Name eines Stadtteils
Leest Name eines Gemeindeteils
Ausbau Name eines Wohnplatzes
Die Schriftgröße richtet sich nach der Einwohnerzahl

- Wohn- und Nebengebäude
- Öffentliches Gebäude, Wirtschaftsgebäude: Museum, Fabrik
- Hervorragendes Gebäude mit relativer Höhenangabe
- Kirchen mit Turm und relativer Höhenangabe
- Kapellen mit Turm
- Turm: massiver Bau; leichter Bau mit relativer Höhenangabe
- Burg, Schloß; Burgruine, Schloßruine mit relativer Höhenangabe
- Gewächshäuser
- Friedhof mit einzelnen Bäumen und waldartig
- Sportplatz
- Schießstand mit Angabe der Böschungshöhe
- Historische Mauer; Mauer mit relativer Höhenangabe
- Eisen- oder Drahtzaun; Holz- oder Flechtzaun

Bahnen

- Zwei- und mehrgleisige elektrifizierte Eisenbahn mit Bahnhof und Kilometerangabe
- Ein- und zweigleisige Eisenbahn mit Haltepunkt
- Abstell- und Anschlußgleis mit Stellwerk; Signalmast
- Schmalspurige Eisenbahn
- Straßenbahn
- Seilbahn, Schwebebahn, Sessellift

Straßen und Wege

Ausbauzustand

- Schnellverkehrsstraße (mindestens vier Fahrstreifen) mit Kilometerangabe
- Hauptstraße (Breite mindestens 6 m)
- Hauptstraße (Breite unter 6 m)
- Hauptstraße mit Fahrbahnbreite, Gesamtbreite, Straßendeckenmaterial
- Nebenstraße (Breite mindestens 4 m) mit Angabe der Gesamtbreite
- Straßen in Bau
- Hauptweg (befestigt)
- Nebenweg (befestigt oder unbefestigt)
- Fußweg, Radfahrweg

Gesetzliche Klassifizierung

- A 2 Bundesautobahn
- B 96 Bundesstraße
- L 505 Landesstraße
- K 125 Kreisstraße
- E 60 Europastraße

Sonstige Verkehrsbauwerke

- Hochstraße
- Brücke mit Angabe von Durchfahrtshöhe, Baumaterial, Länge-Breite/Tragfähigkeit in Tonnen
- Tunnel mit Angabe von Höhe x Breite/Länge
- Stützmauer an Eisenbahnen und Straßen
- Autofähre mit Angabe von Gewässerbreite-Größe/Tragfähigkeit in Tonnen
- Personenfähre mit Angabe der Tragfähigkeit in Tonnen

Vegetation

- Laubwald
- Schneise
- Nadelwald, Forstabteilungsnummer
- Mischwald
- Lichter Wald
- Abgeholzter Wald, abgestorbener Wald, Waldbrandfläche
- Kleines Waldstück; einzelne Bäume; einzelne Büsche
- Hervorragende Bäume
- Gebüsch
- Park

- Beerenobstgarten; Gemüsegarten
- Weinanbau
- Plantagen sonstiger technischer Kulturen (z.B. Wallnuß, Rosen, Hopfen)
- Wiese, Weide, nasse Stellen
- Moor, Bruch, Sumpf mit Tiefenangabe; Torfstich
- Schilf, Rohr
- Heide
- Sand, Kies, Geröll

Gewässer

- Strom, Fluß mit Fließrichtungspfeil, Fließgeschwindigkeit in m/s und Buhnen; Kilometerangabe; Ankerplatz
- Kaimauer; befestigtes Ufer
- Schiffahrtsschleuse mit Angabe von Anzahl der Kammern, Länge-Torbreite/Wassertiefe; Pegel
- Fluß mit Wehr und Angabe der Stauhöhe; Beginn der Schiffahrt
- Fluß, Bach, Kanal, Graben mit Siel oder Stauschleuse
- Wasserfall mit Angabe der Fallhöhe; Fußgängersteg
- Furt mit Angabe von Flußtiefe - Flußbreite/Beschaffenheit des Grundes, Fließgeschwindigkeit in m/s
- Angabe von Flußbreite/Flußtiefe, Beschaffenheit des Grundes
- Binnensee mit Angabe von Wasserspiegelhöhe und Tiefe
- Talsperre mit Angabe von maximalem Fassungsvermögen, Baumaterial, Länge-Breite; Stauhöhe
- Zeitweise wasserführender Bach; verlandeliche Gewässerfläche
- Unterirdischer Wasserlauf
- Trockener Graben
- Trockenes Flußbett mit Angabe von Breite/Tiefe
- Brunnen mit Tiefenangabe; Brunnen mit Windmotor; Fontäne
- Wasserbehälter: offen; bedeckt
- Flüssigkeitsbehälter, Kläranlage

Relief

- 5 m (10 m) -Höhenlinie
- 1 m (2,5 m) -Höhenlinie
- 0,5 m (1,25 m) -Höhenlinie
- 0,25 m -Höhenlinie

Die Schichthöhe richtet sich nach der Reliefenergie

- Höhenpunkt mit Höhenangabe
- Felsen mit relativer Höhenangabe
- Schluchten mit Angabe von mittlerer Breite/mittlerer Tiefe
- Dünen
- Kleine Bodenformen mit relativer Höhen- bzw. Tiefenangabe
- Böschungen mit relativer Höhenangabe
- Dämme, Deiche mit relativer Höhenangabe
- Steinriegel

Sonstige topographische Objekte

- Steinkreuz, Bildstock, Heiligenbild
- Denkmal, Denkstein, Meilenstein
- Sendeturm; Sendemast mit relativer Höhenangabe
- Funkstelle, Umsetzer
- Wassermühle
- Windmühlen
- Windmotor, Windrad
- Höhle mit Angabe von Breite des Eingangs/Länge
- Findling mit relativer Höhenangabe
- Hünengrab mit relativer Höhenangabe
- Ringwall, Grenzwall, Schanze mit relativer Höhenangabe
- Fabriken mit Schornstein und Angabe der Schornsteinhöhe; Fabriken ohne Schornstein
- Bergwerke: in Betrieb; außer Betrieb
  - Hauptschacht, Nebenschacht — mit Angabe von Breite des Eingangs/Tiefe
  - Stollen mit Angabe von Breite des Eingangs/Länge
- Bruchfeld
- Tagebau, Steinbruch, Grube mit Tiefenangabe
- Tankstelle
- Hochspannungsleitungen: auf Holz- oder Stahlmasten; auf Stahlbetonmasten mit Angabe der Masthöhe
- Produktenleitung, Erdölleitung

Land Brandenburg
Ministerium für Landwirtschaft, Umweltschutz und Raumordnung

Anlage zur Verordnung für das Naturschutzgebiet „Trockenhänge Lawitz"

vom 26. 11. 03

Blatt 1 von 1

Landkreis: Oder-Spree

Maßstab: 1 : 10 000

Nutzung mit Genehmigung des LVermA Brandenburg, GB-G I/99

Legende:

Schutzgebietsgrenze

Der Minister für Landwirtschaft, Umweltschutz und Raumordnung

Potsdam, den 26. 11. 03

i. A. Y. Stepanek

Wolfgang Birthler

1. Auflage 1995
Umfassende Aktualisierung 1993 - Einzelne Ergänzungen - 1995

Diese Karte ist gesetzlich geschützt. Vervielfältigung nur mit Erlaubnis des Herausgebers. Als Vervielfältigung gelten z.B. Nachdruck, Fotokopie, Mikroverfilmung, Digitalisieren, Scannen sowie Speicherung auf Datenträger.

ISBN 3-7490-1658-5

3853 - SO Eisenhüttenstadt

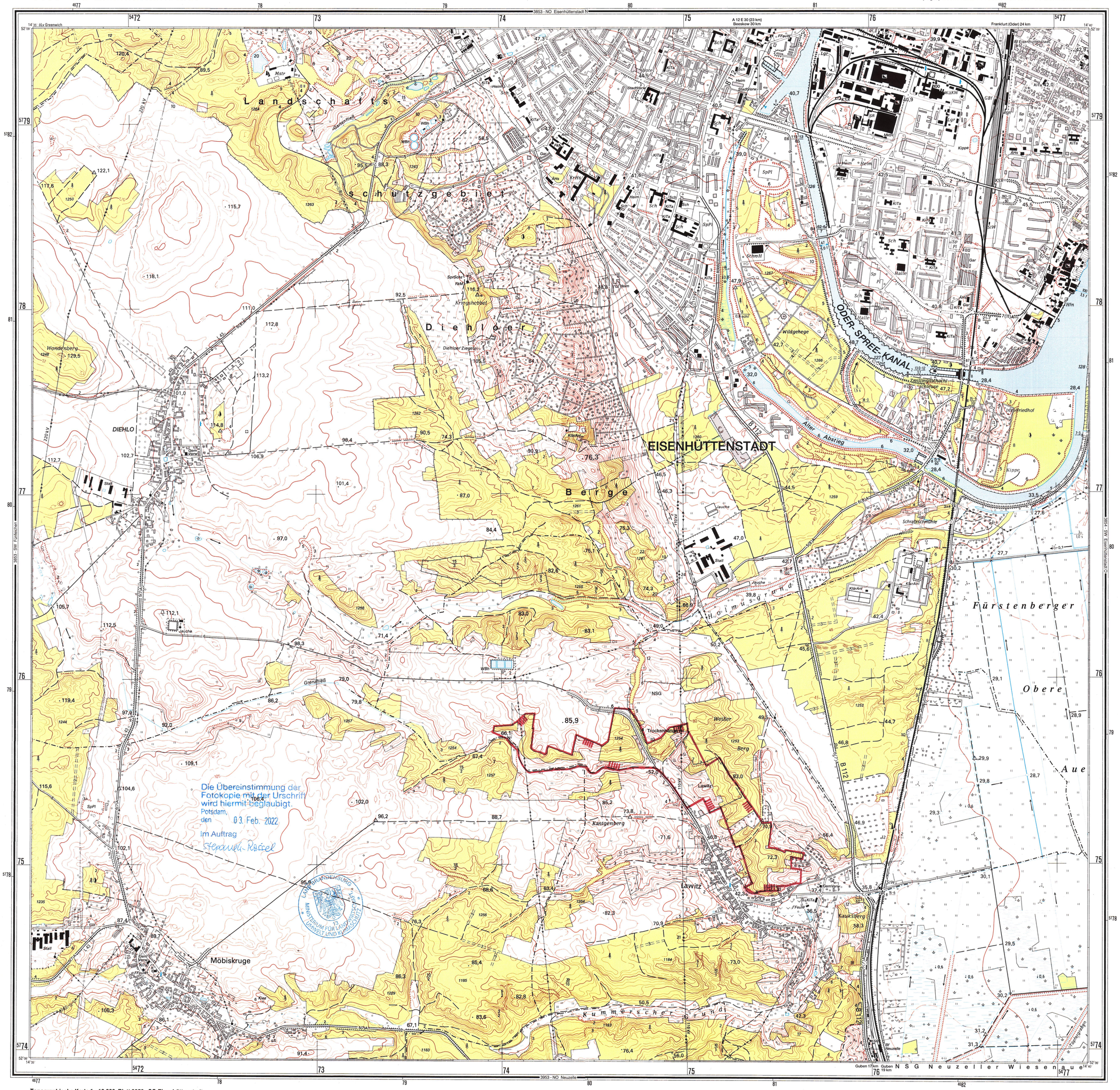

© Landesvermessungsamt Brandenburg 1995

Umrechnung von „Potsdam Datum" zum „Amtlichen Koordinatensystem Land Brandenburg 42/83"
Bezugsfläche: Krassowski-Ellipsoid
Hochwert + 587 m, Rechtswert - 9 m