

**Ministerium für Infrastruktur
und Landwirtschaft
des Landes Brandenburg**

Henning-von-Tresckow-Str. 2-8
14467 Potsdam



**LERNORT
DORF UND LANDWIRTSCHAFT**

**LERNORT
DORF UND LANDWIRTSCHAFT**

Inhalt

Vorwort	xx
---------------	----

Lernorte 1

Prignitz

Karstädt: Agrargenossenschaft Karstädt e.G.	10
Pröttlin (Karstädt): Landgenossenschaft Pröttlin e.G.	11

Ostprignitz-Ruppin

Biesen: Landwirtschaftliche Produktions- und Dienstleistungsgenossenschaft e.G.	12
Kyritz: Emsland-Stärke GmbH	13
Papenbruch (Heiligengrabe): Arche Hof Erlebnis und Schulbauernhof CVJM BliP e.V.	14
Zempow: Bio Ranch Zempow	15

Oberhavel

Falkenthal (Löwenberger Land): Hof Landlust	16
Schmachtenhagen (Oranienburg): Schmachtenhagener AGRA GmbH	17

Lernorte 2

Uckermark

Greiffenberg: Verein zur Erhaltung und Rekultivierung von Nutzpflanzen e.V.	20
Hardenbeck (Boitzenburger Land): Archehof Gut Falkenhain	21
Potzlow (Oberuckersee): Agrargesellschaft Potzlow mbH & Co. KG	22
Wittstock (Nordwestuckermark): Agrar GbR Jähne/Marquardt	23

Barnim

Brodowin (Chorin): Ökodorf Brodowin GmbH & Co. Vertriebs KG	24
---	----

Lernorte 3

Märkisch-Oderland

Gielsdorf (Altlandsberg): Agrargenossenschaft e.G.	28
Mallnow (Lebus): Agrarprodukte Mallnow/Schönfließ e.G.	29
Münchehofe: Hof Morgenland	30
Neuenhagen: Haustierhof Kuhmuckel	31
Petershagen/Eggersdorf: Internationaler Kinderbauernhof „Mümmelmann“	32
Steinbeck (Höhenland): Agrargenossenschaft „Höhe“ e.G.	33
Zäckericker Loose (Oderaue): Ziegenhof Zollbrücke	34
Zechin: Agrargenossenschaft Oderbruch Zechin e.G.	35

Oder-Spree

Beeskow: Kinder- und Jugend-Öko-Hof der AWO	36
Erkner: Kinderbauernhof Erkner	37
Schneeberg (Beeskow): Reiterhof Richter	38

Impressum:

Herausgeber: Ministerium für Infrastruktur und Landwirtschaft
des Landes Brandenburg
Referat Koordination, Kommunikation, Internationales
Henning-von-Tresckow-Str. 2-8
14467 Potsdam
www.mil.brandenburg.de

Die inhaltliche Erarbeitung erfolgte im ehemaligen Ministerium für Ländliche Entwicklung,
Umwelt und Verbraucherschutz des Landes Brandenburg.

Diese Broschüre wird im Rahmen der Öffentlichkeitsarbeit des Ministeriums für Infrastruktur
und Landwirtschaft des Landes Brandenburg herausgegeben. Sie darf nicht während eines
Wahlkampfes zum Zwecke der Wahlwerbung verwendet werden. Dies gilt für Landtags-,
Bundestags- und Kommunalwahlen sowie für die Wahl der Mitglieder des Europäischen
Parlaments. Unabhängig davon, wann, auf welchem Wege und in welcher Anzahl diese Schrift
dem Empfänger zugegangen ist, darf sie auch ohne zeitlichen Bezug zu einer bevorstehenden
Wahl nicht in einer Weise verwendet werden, die als Parteinahme der Landesregierung
zugunsten einzelner politischer Gruppen verstanden werden könnte.

Fotos: Archive der Betriebe, außer Titel Avenue Image, H. Hirsch (S. 63, 101), F. Venzlaff (S. 68),
I. Franken (S. 74), B. Korehnke (S. 81), F. Kirchner (S. 87), Fotolia (S. 96)

Karten: Landesumweltamt Brandenburg, Verwendung der Kartengrundlage mit Genehmigung
der Landesvermessung und Geobasisinformation Brandenburg

Gestaltung: ProLineConcept, Berlin

Druck: Druckerei Arnold, Großbeeren

Auflage: 4000 Stück, November 2009

Lernorte 4

Dahme-Spreewald

Bestensee: Landkost-Ei EZG GmbH	42
Dürrenhofe (Märkische Heide): Agrargenossenschaft „Unterspreewald“ e.G.	43
Gräbendorf (Heidensee): Dubrower Agrargesellschaft mbH	44
Langengrassau (Heideblick): Imkerei Neiße	45
Münchehofe: Agrargenossenschaft Münchehofe e.G.	46
Neu Lübbenau (Unterspreewald): Agrargenossenschaft „Spreetal“ e.G.	47
Pretsch (Märkische Heide): Landgut Pretsch GmbH & Co. KG	48
Sellendorf (Steinreich): Landgut-Brennerei	49

Elbe-Elster

Bönitz: Röderland GmbH Bönitz	50
Döllingen: Pomologischer Schau- und Lehrgarten Döllingen	51
Dröbig (Heideland): Landwirtschafts GmbH Finsterwalde	52
Gräfendorf: Agrargenossenschaft Gräfendorf e.G.	53
Gröden: Schraden Hof GmbH	54
Großrössen: Landgut Großrössen GmbH	55
Herzberg/Elster: Agrargenossenschaft Grochwitz e.G.	56
Kleinrössen: Naturschutzzentrum Kleinrössen	57
Plessa: GESTRA GmbH Straußenfarm Plessa	58
Schlieben: Agrargenossenschaft Schlieben e.G.	59

Oberspreewald-Lausitz

Bischdorf (Lübbenau): Angerhof Bischdorf	60
Kemmen (Calau): Gut Kemmen	61
Ogrofen (Vetschau): Gut Ogrosen	62

Cottbus

Gallinchen (Cottbus): Bio-Landhof/Freizeithof	63
Sielow (Cottbus): Sielower Agrarbetrieb GmbH	64

Spree-Neiße

Neiße-Malxetal: Ziegenhof Pusack GbR	65
--------------------------------------	----

Lernorte 5

Havelland

Böhne (Rathenow): Agrargenossenschaft Böhne e.G.	68
Gräningen (Nennhausen): Urlaub auf dem Bauernhof Willi Käthe	69
Ribbeck (Nauen): Marienhof	70

Potsdam

Satzkorn (Potsdam): Erlebnis-Hof Satzkorn	71
---	----

Potsdam-Mittelmark

Alt-Bork (Linthe): Landwirtschaftlicher Familienbetrieb Kaplick	72
Beelitz: Jakobs-Höfe Beelitz	73
Brachwitz (Treuenbrietzen): Landwirtschaftlicher Familienbetrieb Hirsch Hof Hörold	74
Frankenförde (Nuthe-Urstromtal): Forstbetrieb Douke Eekman	75

Groß Briesen: Reiter- und Erlebnisbauernhof/Laekurhof Islandpferdegestüt	76
Groß Kreuz: Lehr- und Versuchsanstalt für Tierzucht und Haltung (LVAT)	77
Klaistow: Spargel- und Erlebnisbauernhof Klaistow	78
Körzin (Beelitz): Meadow Ranch Körzin	79
Langerwisch: Gutshof Langerwisch	80
Pechüle (Treuenbrietzen): Naturhof Frey	81
Rieben (Beelitz): Spargelhof Heinrich	82
Saarmund (Nuthetal): Agrargenossenschaft Saarmund e.G.	83
Salzbrunn: Atelier José Nuevo und Gerlinde Schuchmann	84
Schönefeld (Beelitz): Ponyhof Regenbogen	85
Seddiner See: Seenfischerei Seddin	86
Stücken (Michendorf): Ökohof Degreif	87
Stücken (Michendorf): Metallbau und Kunstschmiede Soika	88
Wilhelmshorst (Michendorf): Keramikwerkstatt Andrea Soika	89

Teltow-Fläming

Blankensee (Trebbin): Wildgehege Glauer Tal und NaturParkZentrum	90
Blankensee (Trebbin): Fischereibetrieb Blankensee	91
Blankensee (Trebbin): Fischräucherei und -aufzucht Olaf Brauße	92
Blankensee (Trebbin): Imkerei Brauße	93
Blankensee (Trebbin): Bauernmuseum Blankensee	94
Gottsdorf (Nuthe-Urstromtal): Szenisches „Atelier Natur“ Sebastian David	95
Gottsdorf (Nuthe-Urstromtal): Bauernhofpension Klinkenmühle	96
Gottsdorf (Nuthe-Urstromtal): Obermühle Gottsdorf	97
Großbeuthen: Gut Großbeuthen	98
Klein Schulzendorf (Trebbin): Schäferei Ritter & Köhler GbR	99
Löwenbruch (Ludwigfelde): Galloway-Zucht & Landhotel Löwenbruch	100
Meinsdorf (Niederer Fläming): Agrargenossenschaft „Ländeken“ e.G.	101
Petkus (Baruth): Kräuterhexengarten Petkus	102
Schönhagen (Trebbin): BAU-ART ökologisch-creativ-bauen Dieter Kotras	103
Werder (Jüterbog): Erlebnishof Jüterbog-Werder GmbH	104

Kooperationspartner LANDaktiv	106
Kooperationspartner Naturpark Nuthe-Nieplitz	108

Der Landwirtschaftliche Betrieb als Lernort ist ideal geeignet, um außerschulisches Lernen zu ermöglichen. Kinder können Orte, von denen sie in vielen Fällen sowohl räumlich als auch innerlich entfremdet sind, als Lern- und Erfahrungsraum nutzen. Ob beim Gärtner, auf einem kleinen Bauernhof oder in einem großen Landwirtschaftsbetrieb – das Zusammenspiel von Mensch und Natur wird „begreifbar“. Die Begegnung mit landwirtschaftlicher Produktion und ländlichem Leben soll Kinder und Jugendliche neugierig machen, zum Mitmachen anregen und motivieren, sich mit den Themen der Landwirtschaft und der Lebensgrundlagen intensiver auseinander zu setzen.

Das vorliegende Heft bietet Lehrern, Erziehern und Eltern die Möglichkeit, sich landesweit über Angebote in Wohnortnähe oder in der Nähe von Ausflugszielen zu informieren. Kindergartenkinder sind vom Besuch eines Betriebes in ihrer Umgebung begeistert und nehmen freudig Neues auf. Für Schulkinder bieten die Lehrpläne aller Klassenstufen in verschiedenen Fächern gute Anknüpfungspunkte für Besuche in einem Landwirtschaftsbetrieb. Auch zur Berufsinformation kann ein solcher Anlass genutzt werden.

Haben Sie Lust bekommen, mit ihren Kindern oder Schülern einen Ausflug zu unternehmen, wissen aber nicht genau, welche Aufgaben gestellt werden können oder welches Material genutzt werden kann? Die Betriebe und die Regional Koordinatorinnen des Projektes LANDaktiv sowie die Mitarbeiter der Naturparkverwaltung helfen Ihnen gern. Insbesondere das Konzept „Leben und Arbeiten auf dem Land“ des Naturparks Nuthe-Nieplitz ist an Bildung für nachhaltige Entwicklung orientiert und auf die Rahmenpläne der Klassen 3 bis 6 abgestimmt.

Im Vergleich zur ersten Auflage wurden die Informationen zu touristischen Angeboten erweitert. Geht es doch neben dem Wissenszuwachs auch darum, die Kenntnis über das Heimatland zu verbessern.

Allen Beteiligten, die die genannten Angebote entwickelt und verbessert haben, sei an dieser Stelle recht herzlich gedankt.

Lernorte 1

Prignitz
Ostprignitz
Oberhavel



Prignitz: Karstädt

Agrargenossenschaft Karstädt e.G. Sitz Milchviehanlage Landwirtschaftsbetrieb

Kontakt: Lothar Pawlowski
Adresse: Putlitzer Straße 14 e, 19357 Karstädt
Telefon: 038797/91 88 60
Telefax: 038797/91 88 64
E-Mail: ag.karstaedt@arcor.de



Landwirtschaftsbetrieb mit einer Betriebsfläche von 3 200 Hektar und Milchproduktion;
ca. 1 000 Milchkühe und 1 000 Mutterkühe mit ihren Junggrindern;
Anbau von Getreide, Mais, Grünland, Raps und Sonderkulturen

geeignet für	Grundschule, Sekundarstufe I und II
Zeit pro Gruppe	2 Stunden
max. Gruppengröße	30 Personen
geeignete Jahreszeit	ganzjährig
Anmeldefrist	2 Wochen
Kosten	keine
Verpflegung	nein
Übernachtung	nein

Angebote für Kinder und Jugendliche	<ul style="list-style-type: none"> ■ Stallbesichtigung ■ Moderne landwirtschaftliche Technik zum Anfassen ■ Pflege und Haltung von Haustieren
Themen	<ul style="list-style-type: none"> ■ Moderner Acker- und Pflanzenbau: Bodenarten, -fruchtbarkeit, Fruchtfolgen ■ Haltung und Pflege von Nutztieren (Rinder), Tierzucht ■ Milchproduktion, Mutterkuhhaltung ■ Pflanzen als nachwachsende Rohstoffe ■ Alternative Energieerzeugung, Bioenergieerzeugung
Berufsorientierung	■ Landwirt/in, Tierwirt/in; Schülerpraktikum möglich
Ausbildungsbetrieb	■ ja

Angebote in der Umgebung:

Gutshof Waterloo: restauriert durch die Agrargenossenschaft Karstädt in Karstädt OT Blüten; Prignitzer Dorfmuseum: Ländliche Geschichte; Milchviehbetrieb Jaeger: Hofbesuch und Kremserfahrt; Geflügelhof Wolf: biologische Geflügelhaltung, Dorfgeschichte und Biogasanlage neben der Milchviehanlage

Verkehrsanbindung:

Anreise mit der Bahn (Ludwigsfelde-Wismar) bis Bhf. Karstädt, von dort ca. 3 km Fußweg bis zum Betrieb oder mit dem Bus von Perleberg bis Karstädt

Prignitz: Pröttlin (Karstädt)

Landgenossenschaft Pröttlin e.G. Landwirtschaftsbetrieb

Kontakt: Heinz-Uwe Jaap
Siegfried Schlestin
Ort: Pröttlin
Adresse: Hauptstr. 30, 19357 Karstädt
Telefon: 038788/5 04 35 Funk: 0151-19 52 96 21
Telefax: 038788/5 04 39
E-Mail: lg.proettlin@t-online.de



Landwirtschaftsbetrieb mit einer Betriebsfläche von 2 870 Hektar;
Milchkühe, Mutterkühe, Fischproduktion;
Getreide, Zuckerrüben, Kartoffeln, Raps, Gräservermehrung

geeignet für	Grundschule, Sekundarstufe I und II
Zeit pro Gruppe	1-2 Stunden
max. Gruppengröße	10-20 Personen
geeignete Jahreszeit	Frühjahr und Sommer
Anmeldefrist	2 Wochen
Kosten	10 € pro Person
Verpflegung	nein
Übernachtung	nein

Angebote für Kinder und Jugendliche	<ul style="list-style-type: none"> ■ Stallbesichtigung ■ Landwirtschaftliche Technik zum Anfassen ■ Jungtierpflege
Themen	<ul style="list-style-type: none"> ■ Moderne Landwirtschaft ■ Haltung und Pflege von Nutztieren, artgerechte Tierhaltung ■ Nachwachsende Rohstoffe, Bioenergie
Berufsorientierung	■ Landwirt/in, Tierwirt/in (Rinderhaltung)
Ausbildungsbetrieb	■ ja

Angebote in der Umgebung:

Besichtigung Hünengrab Mellen, Biosphärenreservat Flusslandschaft Elbe

Verkehrsanbindung:

Anreise mit der Bahn (Ludwigsfelde-Wismar) bis Bhf. Karstädt, ab Karstädt weiter mit dem Linienbus bis nach Pröttlin

Ostprignitz-Ruppin: Biesen (Wittstock/Dosse)

Landwirtschaftliche Produktions- und Dienstleistungsgenossenschaft Biesen e.G. Landwirtschaftsbetrieb

Kontakt: Burkhard Schultz, Manfred Knaut
 Ort: Biesen
 Adresse: Eichenfelder Weg 1, 16909 Wittstock/Dosse
 Telefon: 03394/43 34 35 Telefax: -/44 60 96
 E-Mail: lpdg-biesen@web.de



Landwirtschaftsbetrieb mit einer Betriebsfläche von 1 800 Hektar; Rinder, Milchkühe; Getreide, Mais, Kartoffeln, Sonderkulturen, Nachwachsende Rohstoffe, Gräservermehrung

geeignet für	Kindergarten, Grundschule, Sekundarstufe I und II
Zeit pro Gruppe	4 Stunden
max. Gruppengröße	20 Personen
geeignete Jahreszeit	Frühjahr und Herbst
Anmeldefrist	3 Wochen
Kosten	keine
Verpflegung	nein
Übernachtung	nein

Angebote für Kinder und Jugendliche	<ul style="list-style-type: none"> ■ Stallbesichtigung, Besichtigung der Mutterkuhherde ■ Landwirtschaftliche Technik zum Anfassen ■ Zuschauen beim Melken ■ Füttern der Tiere
Themen	<ul style="list-style-type: none"> ■ Konventionelle Landwirtschaft ■ Bodenarten, Bodenfruchtbarkeit, Fruchtfolgen ■ EU-Agrarpolitik (Auswirkung auf die Ökonomie landwirtschaftlicher Unternehmen) ■ Haltung und Pflege von Nutztieren, Tierzucht, artgerechte Tierhaltung auch in großen landwirtschaftlichen Unternehmen ■ Milchproduktion ■ Pflanzen als nachwachsende Rohstoffe
Berufsorientierung	■ Landwirt/in, Tierwirt/in (Rinderhaltung)
Ausbildungsbetrieb	■ ja

Angebote in der Umgebung:

Besichtigung der Stadtmauer und des historischer Stadtkerns in Wittstock, Museum (Geschichte des 30-jährigen Krieges)

Verkehrsanbindung:

Anreise mit der Bahn RE 6 (Berlin Spandau–Wittenberge) bis Bhf. Heiligengrabe, weiter mit dem Bus 743 bis Biesen oder vom Bahnhof Wittstock 3 km zu Fuß

Ostprignitz-Ruppin: Kyritz

Emsland-Stärke GmbH Werk Kyritz Verarbeitung

Kontakt: Reinhard Brunk
 Adresse: Pritzwalker Str. 10, 16866 Kyritz
 Telefon: 033971/6 80
 Telefax: 033971/6 81 05
 E-Mail: Fhesse@emsland-group.de



Verarbeitungsbetrieb: Verarbeitung von Stärkekartoffeln zu Kartoffelstärke und Derivaten

geeignet für	Grundschule ab 5. Klasse, Sekundarstufe I und II
Zeit pro Gruppe	2 Stunden
max. Gruppengröße	15 Personen
geeignete Jahreszeit	Herbst
Anmeldefrist	8 Wochen
Kosten	keine
Verpflegung	nein
Übernachtung	nein

Angebote für Kinder und Jugendliche	■ Betriebsbesichtigung mit Laborführung
Themen	<ul style="list-style-type: none"> ■ Rohstoff Kartoffel ■ Verwendungsmöglichkeiten der Kartoffelstärke
Berufsorientierung	■ Chemielaborant/in, Industriemechaniker/in, Elektroniker/in, Mechatroniker/in, Fachkraft für Lagerlogistik und Bürokauffrau/mann
Ausbildungsbetrieb	■ ja

Angebote in der Umgebung:

Arboretum (Park mit 150 verschiedenen Baumarten) in Karnzow (6 km), Lügenmuseum in Gantikow (4 km)

Verkehrsanbindung:

Anreise mit der Bahn RE (Ludwigsfelde–Berlin–Wittenberge) bis Bhf. Neustadt/Dosse, weiter mit der Bahn PE 73 (Neustadt/Dosse–Pritzwalk) bis Kyritz

Ostprignitz-Ruppin: Papenbruch (Heiligengrabe)

Arche Hof Erlebnis und Schulbauernhof CVJM BlIP e.V. Erlebnisbauernhof

Kontakt: Margitta Schirge
 Ort: Papenbruch
 Adresse: Dorfstr. 19, 16909 Heiligengrabe
 Telefon: 03394/72 13 22
 E-Mail: kontakte@schulbauernhof-arche.de
 Internet: www.schulbauernhof-arche.de



10 Hektar Schulbauernhof, Archehof, Bauerngarten mit Kräutern, Streuobstwiese, Bibelgarten, Garten-Cafe, Naturlehrpfad durch das Quellmoor; enge Zusammenarbeit mit der Schäferei „Arche“; Tiere Leineschafe, Guteschafe, Zwergesel, Altdeutscher Hütehund

geeignet für	Kindergarten, Grundschule, Sekundarstufe I, Reise- und Besuchergruppen
Zeit pro Gruppe	max. 4 Stunden
max. Gruppengröße	30 Kinder
geeignete Jahreszeit	Mai – Mitte Oktober
Anmeldefrist	2 Wochen für Kindergruppen, 1 Woche für Erwachsenengruppen
Kosten	2 € pro Person und Führung, 5 € Führung und Kaffeetrinken mit Kuchen
Verpflegung	selbstgebackener Kuchen mit Früchten des Hofes und Kaffee, Tee aus dem Kräutergarten
Übernachtung	nein, jedoch Ferienunterkunft „Melkerhaus“ in 1,5 km

Angebote für Kinder und Jugendliche	<ul style="list-style-type: none"> Exkursionen, Eselwanderungen Kräuterwerkstatt Mitarbeit in der Schäferei Basteln mit Naturmaterialien
Themen	<ul style="list-style-type: none"> Streuobstwiese, Imkerei, „Die Wiese ist zum Fressen da“ Archetiere, Singvögel (ca. 50 Arten) Renaturierung, Feuchtwiesen, Melioration, Torf, Quellmoor Der Garten, Färberpflanzen
Ausbildungsbetrieb	nein

Angebote in der Umgebung:

Schäferei „Arche“, Betriebsbesuche in der Agrarproduktion und Milchproduktion Papenbruch, Besichtigung der Stadtmauer, des Museums des Dreißigjährigen Krieges und des historischen Stadtkerns von Wittstock, Heidelbeerhof, Königsberger See zum Baden, Klosterstift Heiligengrabe, Naturschutzgebiet Nassenheide mit Kesselmoor

Verkehrsanbindung:

Anreise mit der Bahn RE 6 (Berlin/Spandau–Wittenberge) bis Wittstock, dann mit dem Bus 742 bis Papenbruch

Ostprignitz-Ruppin: Zempow

Bio Ranch Zempow Öko-Betrieb

Kontakt: Rita Herscher
 Adresse: Birkenallee 12, 16837 Zempow
 Telefon: 033923/7 69 15
 Telefax: 033923/7 69 16
 E-Mail: landurlaub@zempow.de
 Internet: www.bio-ranch-zempow.de



Landwirtschaftlicher Betrieb und Pferdehof mit 500 Hektar und ökologischer Bewirtschaftung (Gäa), Hoffest im August; Rinder, Pferde, Schafe und Esel; Feldfrüchte: Getreide, Kartoffeln, Futterpflanzen und Topinambur

geeignet für	Kindergarten, Grundschule, Sekundarstufe I (besonders Klasse 5-7)
Zeit pro Gruppe	2 Stunden – 1 Tag, für Kitas mehrere Tage
max. Gruppengröße	20 Personen
geeignete Jahreszeit	April – Juni und September
Anmeldefrist	4 Wochen empfohlen, individuelle Absprache oder Programm
Kosten	je nach Umfang des Programms oder gebuchter Leistung
Verpflegung	Verpflegung möglich (Bio-Fleisch, Bio-Topinambur-Saft)
Übernachtung	ja, Ferienhäuser/-Wohnungen vorhanden, Zelten im eigenen Zelt, Nutzung des Seminarraums ist möglich, Jugendherberge in der Umgebung

Angebote für Kinder und Jugendliche	<ul style="list-style-type: none"> Stallbesichtigung, Besichtigung der Mutterkuhherde im Freien Landwirtschaftliche Technik zum Anfassen Füttern der Tiere, Bio-Erlebnistag, Erlebniseminar „Kuhflüstern“ Betriebsrundfahrten, Kremser, Ranch-Safari, Reiten Gemeinsames Kochen, Lagerfeuer Kinderspiele, viel Platz im Freien zum Spielen
Themen	<ul style="list-style-type: none"> Ökologischer Landbau: Bodenarten, Bodenfruchtbarkeit, Fruchtfolgen Haltung und Pflege von Nutztieren, Tierzucht Landschaftspflege, Naturschutz
Berufsorientierung	Landwirt/in; Schülerpraktikum und Freiwilliges Ökologisches Jahr (FÖJ) möglich
Ausbildungsbetrieb	ja

Angebote in der Umgebung:

Baden, Paddeln, Besichtigung Schloss Rheinsberg, Besichtigung der Dorfkirche und des Bauerngartens „Buchfinkenhof“, Kunstprojekte, Kunstwanderweg, Wanderwege

Verkehrsanbindung:

Anreise mit der Bahn RE 6 (Berlin/Spandau–Wittenberge) bis Wittstock, dann mit dem Bus 746 bis Zempow oder mit der Bahn (Berlin/Lichtenberg–Rheinsberg) bis Rheinsberg, weiter mit dem Bus bis Zempow

Oberhavel: Falkenthal (Löwenberger Land)

Hof Landlust Öko-Betrieb

Kontakt: Dr. Günter Dietrich
Ort: Falkenthal
Adresse: Ausbau Falkenthal 7/8,
16775 Löwenberger Land
Telefon: 033394/2 85
Telefax: 033394/2 85
E-Mail: hof-landlust@web.de
Internet: www.hof-landlust.de



Landwirtschaftsbetrieb mit ökologischem Anbau und vielfältigem Kultur- und Freizeitangebot, Tourismus, organisiert Erlebnisfahrten; Mutterkühe, Ziegen, Tauben; Futterproduktion, Grünland

geeignet für	Grundschule ab 3. Klasse, Sekundarstufe I und II
Zeit pro Gruppe	nach Bedarf
max. Gruppengröße	20 Personen
geeignete Jahreszeit	Mai – September
Anmeldefrist	1 Monat
Kosten	5 € pro Person (ohne Verpflegung und Übernachtung)
Verpflegung	ja, Mutzbraten
Übernachtung	ja, Gästehaus und 2 Jurten, mit und ohne Heu

Angebote für Kinder und Jugendliche	<ul style="list-style-type: none"> Erkundungen der Region Betriebsbesuche in landwirtschaftlichen Betrieben im Ort (Hühnerfreilandhaltung, Pferdehaltung, Imkerei) Waldwanderungen, Angeln, Sport, Lagerfeuer
Themen	<ul style="list-style-type: none"> Ökologischer Landbau: artgerechte Tierhaltung Wald Alte und moderne Landtechnik Direktvermarktung landwirtschaftlicher Produkte
Berufsorientierung	<ul style="list-style-type: none"> Landwirt/in und Tourismusbereich
Ausbildungsbetrieb	<ul style="list-style-type: none"> nein

Angebote in der Umgebung:

Radwanderweg Berlin–Kopenhagen, Straußenfarm Winkler, Ziegeleipark Mildenberg, Forstbaumschule, Kloster Zehdenick

Verkehrsanbindung:

Anreise mit der Bahn RE 5 (Cottbus–Berlin–Neubrandenburg) bis Bhf. Löwenberg, weiter mit dem Bus 832 (Löwenberg–Zehdenick) bis Falkenthal

Oberhavel: Schmachtenhagen (Oranienburg)

Schmachtenhagener AGRA GmbH Landwirtschaftsbetrieb

Kontakt: Klaus-Dieter Wolf
Ort: Schmachtenhagen
Adresse: Bauernmarktchausee 10, 16515 Oranienburg
Telefon: 03301/68 09 14
Telefax: 03301/53 53 74
E-Mail: ausbildung@bauernmarkt.biz
oder info@bauernmarkt.biz
Internet: www.oberhavel-bauernmarkt.de



Bauernmarkt und konventionelle Bewirtschaftung des Agrarbetriebes; 440 Kühe, 1 100 Rinder, Mastschweine, 20 Sauen, 900 Legehennen, Gänse, Enten und ein Streichelzoo

geeignet für	Kindergarten, Grundschule, Sekundarstufe I und II
Zeit pro Gruppe	2 Stunden bis 1 Tag
max. Gruppengröße	25 Personen
geeignete Jahreszeit	keine Einschränkung
Anmeldefrist	3 Wochen
Kosten	nach Absprache
Verpflegung	ja
Übernachtung	nein

Angebote für Kinder und Jugendliche	<ul style="list-style-type: none"> Projekttag über ca. 4 Stunden, Tagesausflüge, Exkursionen, Fachgespräche und Wandertagsgestaltung
Themen	<ul style="list-style-type: none"> Klassenstufe 1–4: Tiere und Pflanzen unserer Heimat, Umgang mit der Natur, Gesunde Ernährung, Jahreszeiten auf dem Land Klassenstufe 5–6: Tiere: Bau und Funktion der inneren Organe, Arten – Sorten – Rassen – Geschlechter Klassenstufe 7–10: Landwirtschaft heute – Berufe mit Zukunft? Genetik – Vererbung – Gentechnik Entwicklung und Fortschritt - Landwirtschaft: gestern – heute – morgen
Berufsorientierung	<ul style="list-style-type: none"> Landwirt/in, Tierwirt/in, Fleischer, Molkereifachfrau/mann, Einzelhandelskauffrau/mann, Veranstaltungskaufrau/mann, Koch/Köchin, Bürokauffrau/mann; Schülerpraktikum möglich
Ausbildungsbetrieb	<ul style="list-style-type: none"> ja

Angebote in der Umgebung:

Agrarmuseum Wandlitz (10 km), Heimatmuseum Oranienburg (6 km), Gedenkstätte Sachsenhausen (5 km)

Verkehrsanbindung:

Anreise mit der Bahn NE 27 von Berlin Karow über Basdorf nach Schmachtenhagen, direkt auf das Gelände des Bauernmarktes oder mit dem Bus 805 (Oranienburg–Liebenwalde) bis Schmachtenhagen oder mit dem Fahrrad

Lernorte 2

Uckermark Barnim

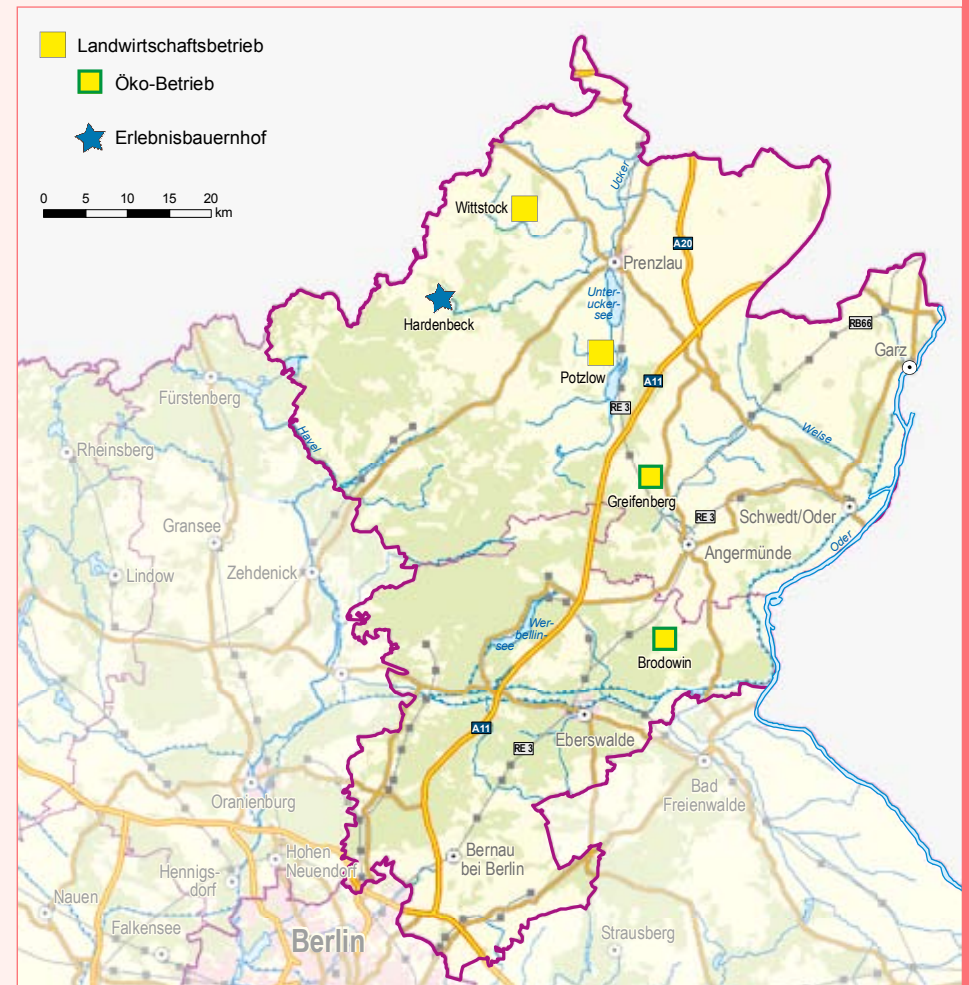

Uckermark: Greiffenberg (Angermünde)

Verein zur Erhaltung und Rekultivierung von Nutzpflanzen in Brandenburg e.V. Landwirtschaftsbetrieb

Kontakt: Herbert Lohner
 Ort: Greiffenberg
 Adresse: Burgstr. 20, 16278 Angermünde
 Telefon: 033334/7 02 32
 Telefax: 033334/8 51 02
 E-Mail: vern_ev@freenet.de
 Internet: www.vern.de



Demonstrations- und Vermehrungsgarten, Ziele: alte und seltene Kulturpflanzen (Getreide, Rüben, Kartoffeln, Gemüse, Kräuter) erhalten und zugänglich machen; das Wissen über Anbau, Umgang, Nutzung und Züchtungsgeschichte dieser Pflanzen erhalten und weitergeben

geeignet für	Kindergarten, Grundschule, Sekundarstufe I und II
Zeit pro Gruppe	1 Stunde
max. Gruppengröße	15 Personen
geeignete Jahreszeit	Sommermonate
Anmeldefrist	3 Wochen
Kosten	nach Vereinbarung
Verpflegung	nein
Übernachtung	nein

Angebote für Kinder und Jugendliche	<ul style="list-style-type: none"> Zuschauen und Helfen bei den jahreszeitlich anfallenden Arbeiten Besichtigen und Helfen in einem Spezialbetrieb der Samenproduktion historischer Nutzpflanzen
Themen	<ul style="list-style-type: none"> Ökologischer Landbau: Biodiversität von Kulturpflanzen Pflanzen als nachwachsende Rohstoffe Kulturgeschichte des Essens, Geschichte der Faser- und Färberpflanzen Saatgutkurse, Vermehrung von Pflanzen, Genetik und Gartenbau
Berufsorientierung	Freiwilliges Ökologisches Jahr (FÖJ) möglich
Ausbildungsbetrieb	nein

Angebote in der Umgebung:

Burg Greiffenberg, historische Altstadt Angermünde, NABU-Informations- und Naturerlebniszentrum „Blumberger Mühle“, Badeseen im Biosphärenreservat Schorfheide-Chorin

Verkehrsanbindung:

Anreise mit der Bahn RB 66 (Belzig–Berlin–Szczecin) bis nach Angermünde, dann mit dem Bus 450 (Angermünde–Passow) bis nach Greiffenberg oder mit dem Bus 446 (Angermünde–Prenzlau) bis nach Greiffenberg

Uckermark: Hardenbeck (Boitzenburger Land)

Archehof Gut Falkenhain Erlebnisbauernhof

Kontakt: Detlef Wunsch
 Ort: Hardenbeck
 Adresse: Falkenhain 1, 17268 Boitzenburger Land
 Telefon: 039889/2 76 oder 0172-3 00 99 55
 Telefax: 039889/8 60 22
 E-Mail: Wunsch@gut-falkenhain.de
 Internet: www.gut-falkenhain.de



Haltung von bedrohten alten Haustierrassen, Pension und Kinderhotel, 35 Hektar Reiterhof, Landschafts- und Umweltpädagogik: Projektstage und Klassenfahrten, Kutschfahrten; 16 Pferde, 60 Schafe, 13 Schweine, 65 Hühner, 25 Gänse, 11 Ziegen; 8 ha Mais, 27 ha Gras

geeignet für	Kindergarten, Grundschule, Sekundarstufe I
Zeit pro Gruppe	nach Absprache
max. Gruppengröße	48 Personen
geeignete Jahreszeit	März – Oktober
Anmeldefrist	1 Monat – 1 Jahr
Kosten	35 € pro Person mit Übernachtung und Vollpension
Verpflegung	ja (Vollpension), außerdem Verkostung von bäuerlichen Produkten möglich
Übernachtung	ja, 48 Betten

Angebote für Kinder und Jugendliche	<ul style="list-style-type: none"> Betriebsführung: Füttern und Pflegen der Tiere Zuschauen und Helfen bei den jahreszeitlich anfallenden Arbeiten Erlebnispädagogik
Themen	<ul style="list-style-type: none"> Ökologie und Ökonomie: extensive ökologische Landwirtschaft Aussaat und Ernte: Bodenarten, -fruchtbarkeit, Fruchtfolgen Umgang mit Schädlingen und Unkräutern Artgerechte Haltung und Pflege von Nutztieren, bedrohte Haustierrassen Direktvermarktung Landschaftspflege und Naturschutz mit Tieren
Berufsorientierung	Schülerpraktikum und Ferienjob möglich
Ausbildungsbetrieb	nein

Angebote in der Umgebung:

in Hardenbeck: Baden im 1 km entfernten See, Museumsschule mit historischem Klassenzimmer und Lehrerstube, Dorfkirche aus dem 13. Jh.; in Boitzenburg: Ruine des ehemaligen Zisterzienserklosters Marienpfort, Heimatmuseum in einer historischen Wassermühle, Tausendjährige Eichen im Tiergarten, Ponyschloss; in Carwitz: Hans-Fallada-Haus

Verkehrsanbindung:

Anreise mit der Bahn RB 12 (Berlin/Lichtenberg–Templin) im Stundentakt nach Templin, danach Bustransfer nach telefonischer Absprache oder mit dem Bus 506 bis Hardenbeck

Uckermark: Potzlow (Oberuckersee)

Agrargesellschaft Potzlow mbH & Co. KG Landwirtschaftsbetrieb

Kontakt: Ulrich Blumendeller
Ort: Potzlow
Adresse: Gartenstr. 5, 17291 Oberuckersee
Telefon: 039863/2 57
Telefax: 039863/2 59
E-Mail: Gut-Potzlow@t-online.de
Internet: www.gut-potzlow.de



Landwirtschaftsbetrieb mit einer Betriebsfläche von 2000 Hektar;
560 Milchkühe, 500 Kälber;
200 ha Gerste, 280 ha Raps, 270 ha Weizen, 250 ha Mais, 250 ha Grünland, 30 ha Triticale

geeignet für	Grundschule
Zeit pro Gruppe	2 Stunden
max. Gruppengröße	Schulklasse
geeignete Jahreszeit	ganzjährig
Anmeldefrist	möglichst früh, ca. 1 Monat
Kosten	nach Vereinbarung
Verpflegung	nein
Übernachtung	nein

Angebote für Kinder und Jugendliche	<ul style="list-style-type: none"> ■ Betriebsführung: Zuschauen und Helfen bei den jahreszeitlich anfallenden Arbeiten ■ Landwirtschaftliche Technik zum Anfassen ■ Zuschauen beim Melken, Füttern der Tiere (Kälber tränken) ■ Gespräche mit den Mitarbeitern des Betriebes
Themen	<ul style="list-style-type: none"> ■ Konventionelle Landwirtschaft: Bodenarten, Bodenfruchtbarkeit, Ackerboden, Fruchtfolgen; Umgang mit Schädlingen und Unkräutern ■ Haltung und Pflege von Nutztieren ■ Rund um die Milch – vom Melken, den Inhaltsstoffen und den Produkten aus der Milch
Berufsorientierung	■ Landwirt/in; Schülerpraktikum und Ferienjob möglich
Ausbildungsbetrieb	■ ja

Angebote in der Umgebung:

Baden im Oberuckersee

Verkehrsanbindung:

Anreise mit der Bahn RE 3 (Elsterwerda–Berlin–Stralsund) bis Prenzlau, dann mit dem Bus 445 (Prenzlau–Quast) bis Potzlow

Uckermark: Wittstock (Nordwestuckermark)

Agrar GbR Jähne/Marquardt Landwirtschaftsbetrieb

Kontakt: Dr. Manfred Jähne
Ort: Wittstock
Adresse: Museumsstr. 8, 17291 Nordwestuckermark
Telefon: 039852/38 72
Telefax: 039852/38 73
E-Mail: Agrar-GbR_Wittstock@t-online.de



Landwirtschaftsbetrieb mit einer Betriebsfläche von 1124 Hektar und Stromerzeugung durch eine 3 kWh Biogasanlage und eine Voltaik-Anlage; 300 Kühe, 275 Jungrinder; 370 ha Weizen, 250 ha Raps, 100 ha Wintergerste, 150 ha Mais, 60 ha Triticale, Grünland

geeignet für	Kindergarten, Grundschule
Zeit pro Gruppe	nach Absprache
max. Gruppengröße	20–30 Personen
geeignete Jahreszeit	ganzjährig, am besten Mai – September
Anmeldefrist	2 Wochen
Kosten	nach Vereinbarung
Verpflegung	ja, Verkostung von bäuerlichen Produkten möglich
Übernachtung	nein

Angebote für Kinder und Jugendliche	<ul style="list-style-type: none"> ■ Weide- und Betriebsbesichtigung ■ Zuschauen und Helfen bei den jahreszeitlich anfallenden Arbeiten
Themen	<ul style="list-style-type: none"> ■ Haltung und Pflege von Nutztieren, Tierzucht ■ Moderne Ackertechnik ■ Bodenarten, Bodenfruchtbarkeit, Ackerboden, Fruchtfolgen ■ Umgang mit Schädlingen und Unkräutern ■ Erneuerbare Energien
Berufsorientierung	■ Schülerpraktikum und Ferienjob möglich
Ausbildungsbetrieb	■ nein

Angebote in der Umgebung:

Feldberger Seenlandschaft

Verkehrsanbindung:

Anreise mit der Bahn RE 3 (Elsterwerda–Berlin–Stralsund) bis nach Prenzlau, dann mit dem Bus 416 (Prenzlau–Fürstenberg) bis Wittstock oder ab Prenzlau mit dem Bus 419 bis Fürstenberg, weiter mit dem Bus 416 bis Wittstock

Barnim: Brodowin (Chorin)

Ökodorf Brodowin GmbH & Co. Vertriebs KG Öko-Betrieb

Kontakt: Silke Raetz
Ort: Brodowin
Adresse: Weißenseer Str. 1, 16230 Chorin
Telefon: 033362/246 oder -/70610
Telefax: 033362/71193
E-Mail: verwaltung@brodowin.de
Internet: www.brodowin.de



Landwirtschaftsbetrieb mit ökologischem Anbau (Demeter) auf einer Betriebsfläche von 1222 Hektar, Hofmolkerei, Hofladen, Abo-Kisten-Vertrieb, vielseitiger Gemüsebau und Naturschutzprojekte; 250 Milchkühe, 200 Milchziegen; 600 ha Getreide, 25 ha Gemüse, 50 ha Mais, 300 ha Ackerfutter, 50 ha Grünland, 10 ha Streuobstwiese

geeignet für	6–18 Jahre
Zeit pro Gruppe	1–3 Stunden
max. Gruppengröße	30 Personen
geeignete Jahreszeit	Mai – September
Anmeldefrist	2 Wochen
Kosten	2 € pro Person
Verpflegung	ja, Milchprodukte, Gemüse, Kartoffeln, Salami
Übernachtung	nein

Angebote für Kinder und Jugendliche	<ul style="list-style-type: none"> ■ Betriebsführung ■ Landwirtschaftliche Technik zum Anfassen ■ Zuschauen beim Melken ■ Füttern der Tiere (Kälber tränken) ■ Zuschauen und Helfen bei anfallenden Arbeiten: z. B. Obsternte
Themen	<ul style="list-style-type: none"> ■ Ökologischer Landbau ■ Haltung und Pflege von Nutztieren ■ Rund um die Milch – vom Melken bis zu den Milchprodukten
Berufsorientierung	<ul style="list-style-type: none"> ■ Landwirt/in
Ausbildungsbetrieb	<ul style="list-style-type: none"> ■ ja

Angebote in der Umgebung:

Baden, Rudern, Zelten, Wandern, Rad fahren; Museum im Haus Pehlitzwerder: Die Entwicklung der Region von der Eiszeit bis in die Gegenwart; Biosphärenreservat Schorfheide-Chorin; Kloster Chorin

Verkehrsanbindung:

Anreise mit der Bahn RE 3 (Elsterwerda–Berlin–Stralsund) bis Chorin, dann mit dem Bus 912 (Eberswalde–Pehlitz/Chorin) direkt bis nach Brodowin oder von Chorin 6 km Fußweg

Lernorte 3

Märkisch-Oderland Frankfurt (Oder) Oder-Spree

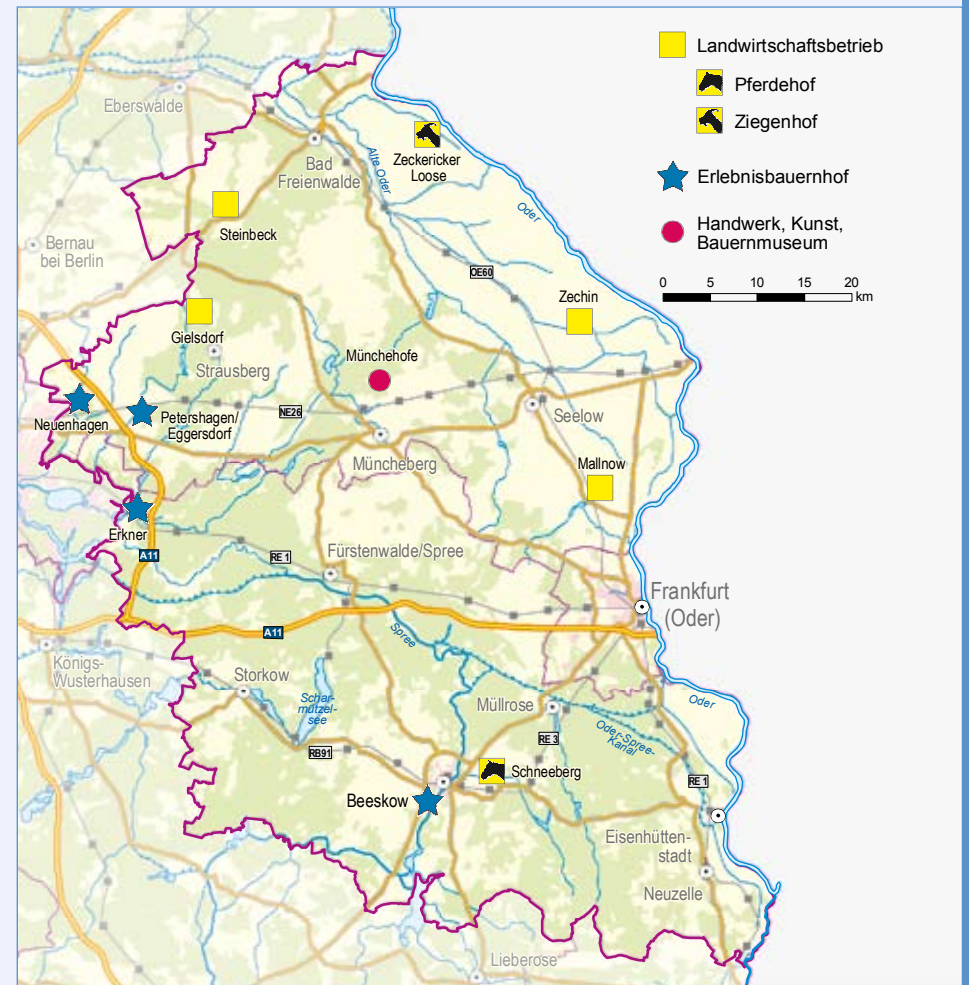
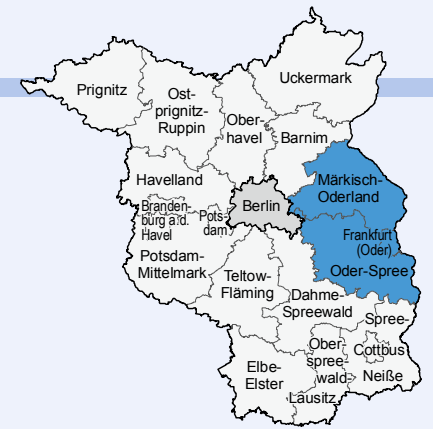

Märkisch-Oderland: Gielsdorf (Altlandsberg)

Agrargenossenschaft e.G. Gielsdorf Landwirtschaftsbetrieb

Kontakt: Peter Richter
Ort: Gielsdorf
Adresse: Tiefenseer Chaussee 1, 15345 Altlandsberg
Telefon: 03341/3 47 60
Telefax: 03341/3 47 62
E-Mail: agrar-gielsdorf@t-online.de



Landwirtschaftsbetrieb mit einer Betriebsfläche von 622 Hektar;
150 Rinder, 2 000 Schweine (Ferkelproduktion), 85 Milchkühe, 2 Hunde, 2 Katzen;
Getreide, Raps, Sonnenblumen

geeignet für	Kindergarten, Grundschule, Sekundarstufe I und II
Zeit pro Gruppe	2 Stunden
max. Gruppengröße	15 Personen
geeignete Jahreszeit	Frühjahr, Sommer, Herbst
Anmeldefrist	2 Wochen
Kosten	nach Absprache
Verpflegung	ja, Wurst und Milch
Übernachtung	nein

Angebote für Kinder und Jugendliche	<ul style="list-style-type: none"> ■ Stallbesichtigung ■ Landwirtschaftliche Technik zum Anfassen ■ Zuschauen beim Melken ■ Milchverkostung ■ Füttern der Tiere ■ zuschauen bei den jahreszeitlich anfallenden Arbeiten
Themen	<ul style="list-style-type: none"> ■ Konventionelle Landwirtschaft ■ Haltung und Pflege von Nutztieren, Tierzucht ■ Rund um die Milch – vom Melken bis zu den Milchprodukten
Berufsorientierung	<ul style="list-style-type: none"> ■ Landwirt/in
Ausbildungsbetrieb	<ul style="list-style-type: none"> ■ ja

Angebote in der Umgebung:

Badeseen, Kremserfahrten, Heimatmuseum, Spaßbad, Bowlingtower, Disco

Verkehrsanbindung:

Anreise mit der S-Bahn bis Strausberg/Nord, danach Busverbindung in großen Abständen oder mit dem Bus 923 (Eberswalde–Straußberg) bis nach Gielsdorf

Märkisch-Oderland: Mallnow (Lebus)

Agrarprodukte Mallnow/Schönfließ e.G. Landwirtschaftsbetrieb

Kontakt: Michael Karcher
Ort: Mallnow
Adresse: Schönfließer Str. 8, 15326 Lebus
Telefon: 033602/4 23
Telefax: 033602/45 50 00
E-Mail: agramallnoweg@aol.com



Landwirtschaftsbetrieb mit einer Betriebsfläche von 1120 Hektar;
64 000 Mastentern, 50 Schweine, 10 Mutterkühe;
Getreide, Rüben, Körnermais, Sonnenblumen

geeignet für	Kindergarten, Grundschule, Sekundarstufe I und II
Zeit pro Gruppe	nach Absprache
max. Gruppengröße	36 Personen
geeignete Jahreszeit	April – September
Anmeldefrist	1 Woche
Kosten	nach Absprache
Verpflegung	ja, Produkte aus Hausschlachtung (Schwein, Rind, Pekingente)
Übernachtung	nein, aber in der Umgebung möglich: Pension 10 Betten, Strohhotel 26 Betten, siehe auch www.gaststaette-adonisroeschen.de

Angebote für Kinder und Jugendliche	<ul style="list-style-type: none"> ■ Stallbesichtigung (Entenmast ganzjährig) ■ Landwirtschaftliche Technik zum Anfassen ■ Zuschauen und Helfen bei den jahreszeitlich anfallenden Arbeiten
Themen	<ul style="list-style-type: none"> ■ Konventionelle Landwirtschaft ■ Bodenarten, Bodenfruchtbarkeit, Ackerboden, Fruchtfolgen ■ Haltung und Pflege von Nutztieren, Tierzucht ■ Besichtigung und Erklärungen Windradanlagen
Berufsorientierung	<ul style="list-style-type: none"> ■ Landwirt/in, Tierwirt/in
Ausbildungsbetrieb	<ul style="list-style-type: none"> ■ ja

Angebote in der Umgebung:

Adoniswanderung April/Mai, sonstige Wanderungen Mallnowe Berge, Streichelzoo, Tiergehege, Ziervögel vor Ort

Verkehrsanbindung:

Anreise mit der Bahn RE1 (Brandenburg–Berlin–Frankfurt (Oder)) bis Frankfurt (Oder), dann mit dem Bus 968 (Frankfurt (Oder)–Seelow) bis nach Mallnow

Märkisch-Oderland: Münchehofe

Hof Morgenland

Handwerk, Kunst, Bauernmuseum

Kontakt: Ulrich Raberg (Lehmbau)
 E-Mail: UR-Sachen@gmx.de
 Simone Bela (Neue Erde – Neue Energie)
 E-Mail: bela.s1@gmx.de
 Adresse: Buckower Str. 3, 15374 Münchehofe
 Telefon: 033432/74 72 34 oder 0162-6 25 27 22



Handwerksbetrieb im Lehmbau, Seminare im Umweltbildungsbereich;
 2 Pachtperde, 13 Pachtschafe;
 2 Hektar Weideland und Wald

geeignet für	Grundschule ab 3. Klasse
Zeit pro Gruppe	6 Stunden
max. Gruppengröße	10 Personen, Schulklassen sind mit versetzten Zeiten möglich
geeignete Jahreszeit	vorwiegend Mai – September
Anmeldefrist	langfristig
Kosten	nach Vereinbarung
Verpflegung	ja
Übernachtung	nein, aber in der Jugendherberge Münchehofe (Tel.: 033432/87 34)

Angebote für Kinder und Jugendliche	<ul style="list-style-type: none"> Arbeiten mit Lehm: Praktikumstage (1–3 Tage) Handwerken mit Holz Beobachtung der Natur, Schulung der Sinne
Themen	<ul style="list-style-type: none"> Lehmziegelherstellung, Lehmbau Wasser ist Leben
Berufsorientierung	<ul style="list-style-type: none"> Lehmbauer/in
Ausbildungsbetrieb	<ul style="list-style-type: none"> nein

Angebote in der Umgebung:

Waldschule in Hermersdorf (5 km); JugendUmweltHaus in Müncheberg (8 km); Drei Eichen, Besucherzentrum für Natur- und Umwelterziehung in Buckow (18 km), Öko-Hof in Garzau (23 km)

Verkehrsanbindung:

Anreise mit der Bahn NE 26 (Berlin–Lichtenberg–Kustrzyn) bis nach Müncheberg, dann mit dem Bus 939 bis Müncheberg Stadt, weiter mit dem Bus 396 bis Münchehofe

Märkisch-Oderland: Neuenhagen

Haustierhof Kuhmuckel

Erlebnissauernhof

Kontakt: Christina Patschke
 Adresse: Am Krankenhaus 9, 15366 Neuenhagen
 Telefon: 03342/20 10 87
 Telefax: 03342/20 10 87
 E-Mail: sekr@sterematbsg.de
 Internet: www.sterematbsg.de



Kinderbauernhof mit Grünem Klassenzimmer, Tiergehege, Hofcafe, Bastelraum, Spielplatz, Anschauungstafeln und Kräutergarten;
 Schafe, Ziegen, Hühner, Hängebauchschwein, Tauben, Kaninchen, Meerscheine

geeignet für	Kindergarten, Grundschule 1.–4. Klasse, Förderschule 5.–7. Klasse, Seniorengruppen, Demenzzranke
Zeit pro Gruppe	3–4 Stunden
max. Gruppengröße	25–30 Kinder
geeignete Jahreszeit	ganzjährig
Anmeldefrist	4–6 Wochen
Kosten	6–8 € mit Verpflegung
Verpflegung	ja
Übernachtung	nein

Angebote für Kinder und Jugendliche	<ul style="list-style-type: none"> Geführte Waldwanderungen mit einem Förster Erste Hilfe im Wald und Anlegen einer Feuerstelle Basteln in der Holzwerkstatt: Arbeiten mit Naturmaterialien Kochspaß für Kids: „Was Hänschen nicht lernt, lernt Hans nimmer mehr“
Themen	<ul style="list-style-type: none"> Gesunde Ernährung: Vom Korn zum Brot Vom Schaf zur Wolle Tiere in der Natur, Artgerechte Haltung und Pflege von Haustieren Ohne Biene stirbt der Mensch – Treffpunkt Imker
Berufsorientierung	<ul style="list-style-type: none"> Schülerpraktikum möglich
Ausbildungsbetrieb	<ul style="list-style-type: none"> nein

Angebote in der Umgebung:

Museumspark in Rüdersdorf (12 km)

Verkehrsanbindung:

Anreise mit der S-Bahn bis Hoppegarten, dann 25 Minuten Fußweg oder von Hoppegarten mit dem Bus 944 (Hoppegarten–Altlandsberg) bis Neunedorf, Haltestelle Carl-Schmücke-Straße, dann noch 5 Minuten Fußweg bis zum Betrieb

Märkisch-Oderland: Petershagen/Eggersdorf

Internationaler Kinderbauernhof „Mümmelmann“ – Erlebnisbauernhof

Kontakt: Brigitte Markstein, Dietrich Deinert
 Adresse: Dorfstr. 33–34,
 15370 Petershagen/Eggersdorf
 Telefon: 033439/7 76 78 oder 0170-6 16 12 26
 Telefax: 033439/7 76 78
 E-Mail: kbh_muemmelmann@web.de
 Internet: www.Kinderbauernhof-muemmelmann.de



behindertenfreundlicher Kinderbauernhof, Stallgebäude, Freianlage mit Streichelgehege (70 Tiere), Lehrkabinett, Töpferei, Kreativraum, Naturspielplatz, Streuobstwiese; Hühner, Tauben, Kaninchen, Meerschweinchen, Ziegen, Schafe, einem Mini-Schwein, Katzen, Ponys

geeignet für	vorwiegend für Grundschule Klasse 1–4, Förderschulen bis Klasse 7, Senioren und sonstige Besucher, Demenzzranke
Zeit pro Gruppe	3–4 Stunden
max. Gruppengröße	30 Personen mit Übernachtung, 50 ohne Übernachtung
geeignete Jahreszeit	ganzjährig
Anmeldefrist	6–8 Wochen
Kosten	6–8 € mit Verpflegung
Verpflegung	ja, Obst von der Streuobstwiese, Grillwurst und Tee
Übernachtung	ja, Matratzenlager für 30 Kinder, Herberge mit Dusche und WC, keine Einzelzimmer für Betreuer, Kosten für die Übernachtung 9 €, Reinigungsgebühr 4 €, Schlafsackausleihe 5 €

Angebote für Kinder und Jugendliche	<ul style="list-style-type: none"> ■ Rundgang auf dem Bauernhof, Füttern und Streicheln der Tiere ■ Töpfern ■ Projektgestaltung: Rucksackschule, Bollerwagenerlebnistour ■ Spielen, lustige Bauernolympiade ■ Besuch im Lehrkabinett
Themen	<ul style="list-style-type: none"> ■ Klein- und Haustiere: Haltung, Pflege, Fütterung und Aufzucht ■ Hilfestellung vor dem Kauf eines Haustieres ■ Hochbeet und Streuobstwiese, ■ Rund ums Getreide: Vom Korn zum Brot, Gesunde Ernährung ■ Öko – Logisch – Mensch, Tier, Pflanze, Umwelt, Natur
Berufsorientierung	■ Tierwirt/in
Ausbildungsbetrieb	■ nein

Angebote in der Umgebung:

Baden, Wandern, Reiten, Kutschfahrten, Wassersport, Dampferfahrten, kulturelle Möglichkeiten in Berlin

Verkehrsanbindung:

Anreise mit der S-Bahn bis S-Bahnhof Fredersdorf-Nord, dann 15 Minuten Fußweg

Märkisch-Oderland: Steinbeck (Höhenland)

Agrargenossenschaft „Höhe“ e.G. Steinbeck Landwirtschaftsbetrieb

Kontakt: Regina Helbig
 Ort: Steinbeck
 Adresse: Brunower Str. 1, 16259 Höhenland
 Telefon: 033454/5 29 13
 Telefax: 033454/2 23
 E-Mail: agrar.steinbeck@gmx.de



Landwirtschaftsbetrieb mit einer Betriebsfläche von 2 176 Hektar, 442 Kühe, 370 Färsen, 140 Kälber; Saatgutvermehrung: 289 ha Winterraps, 1 762 ha Wintergetreide, 84 ha Luzerne, 325 ha Mais, 58 ha Zuckerrüben, 88 ha Sonnenblumen, 62 ha Öl-Lein

geeignet für	Kindergarten, Grundschule, Sekundarstufe I
Zeit pro Gruppe	4 Stunden
max. Gruppengröße	20 Personen
geeignete Jahreszeit	Juni
Anmeldefrist	4 Wochen
Kosten	keine
Verpflegung	nein
Übernachtung	nein

Angebote für Kinder und Jugendliche	<ul style="list-style-type: none"> ■ Betriebsführung ■ Landwirtschaftliche Technik zum Anfassen ■ Füttern der Tiere (Kälber tränken) ■ Zuschauen und Helfen bei den jahreszeitlich anfallenden Arbeiten
Themen	<ul style="list-style-type: none"> ■ Konventionelle Landwirtschaft ■ Bodenarten, Bodenfruchtbarkeit, Ackerboden, Fruchtfolgen ■ Umgang mit Schädlingen und Unkräutern ■ Haltung und Pflege von Nutztieren, Tierzucht
Berufsorientierung	■ Landwirt/in, Tierwirt/in (Rinderhaltung); Schülerpraktikum und Ferienjob möglich
Ausbildungsbetrieb	■ ja

Angebote in der Umgebung:

Oderlandmuseum in Bad Freienwalde (12 km) Freilichtmuseum in Altranft (15 km), Wildgehege und Waldbad in Wriezen (18 km), Storchenmuseum in Rathsdorf/Altgaul (20 km)

Verkehrsanbindung:

Anreise mit der Bahn OE 60 (Berlin/Lichtenberg–Frankfurt (Oder)) bis Bad Freienwalde, dann mit dem Bus 887 (Bad Freienwalde–Werneuchen) bis Steinbeck oder mit der Bahn OE 25 (Ahrensfelde–Werneuchen) bis nach Werneuchen, dann mit dem Bus 887 (Werneuchen–Bad Freienwalde) bis Steinbeck

Märkisch-Oderland: Zäckericker Loose (Oderau)

Ziegenhof Zollbrücke

Ziegenhof

Kontakt: Michael Rubin
 Ort: Zäckericker Loose
 Adresse: Zollbrücke 20, 16259 Oderau
 Telefon: 033457/50 65 oder 0173-6 13 15 69
 Telefax: 033457/4 66 50
 E-Mail: ziegenhof@gmx.de
 Internet: www.ziegenhof-zollbruecke.de



landwirtschaftlicher Betrieb mit Ziegenhaltung, konventionelle Bewirtschaftung, Laufstall, Weideland, Hofkäseerei, Direktvermarktung;
 250 Ziegen (einschließlich Nachwuchs und Zuchtböcke)

geeignet für	Kindergarten und Grundschule (nur kleine Gruppen), Sekundarstufe I und II
Zeit pro Gruppe	max. 1 Stunde
max. Gruppengröße	30 Personen
geeignete Jahreszeit	ganzjährig
Anmeldefrist	1 Woche
Kosten	1 € pro Person
Verpflegung	ja
Übernachtung	nein, ohne weiteres nicht möglich, auf dem Hof nur mit selbst mitgebrachten Zelten

Angebote für Kinder und Jugendliche	<ul style="list-style-type: none"> Stallbesichtigung Milchverkostung, Käseverkostung
Themen	<ul style="list-style-type: none"> Haltung und Pflege von Nutztieren, Tierzucht Rund um die Milch – vom Melken bis zu den Milchprodukten, Käseherstellung
Berufsorientierung	<ul style="list-style-type: none"> Schülerpraktikum möglich
Ausbildungsbetrieb	<ul style="list-style-type: none"> nein

Angebote in der Umgebung:

Vorstellungen vom „Theater am Rand“ in Zollbrücke, Spaziergehen, Rad fahren und Skaten auf dem Oderdamm, Angeln, Haus der Naturpflege in Bad Freienwalde, Schulzoo in Altrietz, Fähre nach Polen in Güstebieser Loose

Verkehrsanbindung:

Anreise mit der Bahn OE 60 (Berlin/Lichtenberg–Frankfurt (Oder)) bis Bad Freienwalde, dann mit dem Bus 875 (Bad Freienwalde–Zäckericker Loose) bis Zäckericker Loose; mit öffentlichen Verkehrsmitteln sehr schlecht, besser mit PKW; Radwegenetz bis zur Oder

Märkisch-Oderland: Zechin

Agrargenossenschaft Oderbruch Zechin e.G.

Landwirtschaftsbetrieb

Kontakt: Roberto Thiele
 Adresse: Alte Hauptstr. 21, 15328 Zechin
 Telefon: 033473/2 22
 Telefax: 033473/9 09 34
 E-Mail: agozechinkarg@t-online.de



Landwirtschaftsbetrieb mit einer Betriebsfläche von 2 205 Hektar;
 650 Rinder, 15 Pferde, 350 Milchkühe, 42 000 Enten;
 Getreide, Rüben, Ölsaaten und Erbsen

geeignet für	Kindergarten, Grundschule, Sekundarstufe I und II
Zeit pro Gruppe	2 Stunden
max. Gruppengröße	25 Personen
geeignete Jahreszeit	April – Oktober
Anmeldefrist	4 Wochen
Kosten	keine
Verpflegung	nein
Übernachtung	nein, aber Haus Regenbogen in Sophienthal und Campingplatz in Zechin

Angebote für Kinder und Jugendliche	<ul style="list-style-type: none"> Stallbesichtigung, Füttern der Tiere Landwirtschaftliche Technik zum Anfassen Zuschauen beim Melken, Milchverkostung Zuschauen und Helfen bei den jahreszeitlich anfallenden Arbeiten (Heugewinnung, Maissilierung)
Themen	<ul style="list-style-type: none"> Konventionelle Landwirtschaft Bodenarten, Bodenfruchtbarkeit, Ackerboden, Fruchtfolgen Herstellung und Anwendung von Düngemitteln Umgang mit Schädlingen und Unkräutern Haltung und Pflege von Nutztieren, Tierzucht Rund um die Milch – vom Melken bis zu den Milchprodukten Pflanzen als nachwachsender Rohstoffe
Berufsorientierung	<ul style="list-style-type: none"> Landwirt/in, Tierwirt/in (Rinderhaltung)
Ausbildungsbetrieb	<ul style="list-style-type: none"> ja

Angebote in der Umgebung:

Vogelschutzgebiet „Oderwiesen“

Verkehrsanbindung:

Anreise mit der Bahn OE 60 (Frankfurt (Oder)–Berlin/Lichtenberg) bis Seelow, dann mit dem Bus 960 (Seelow–Neuhardenberg) bis Zechin

Oder-Spree: Beeskow

Kinder- und Jugend-Öko-Hof der AWO Erlebnisbauernhof

Kontakt: Heike Schönberg
 Adresse: Lübbener Chaussee 8, 15848 Beeskow
 Telefon: 03366/2 61 53
 Telefax: 03366/52 09 76
 E-Mail: ltr@awo-kijuhof-beeskow.de
 Internet: www.awo-kijuhof-beeskow.de



Hof mit sozialpädagogischem Charakter: Gesundheitsprävention, Erlebnispädagogik, Umwelterziehung, soziales Lernen; Ausstattung: Grill- und Lagerfeuerplatz, Kegelbahn, Sportplätze, Seilgarten, Backofen, Tischtennis- und Billardraum, Kurs- und Gruppenräume; Haus- und Nutztiere, Pony „Tommy“, Eselin „Schnute“, Schafe, Ziegen, ein Bienenwagen

geeignet für	Vorschulgruppe, Grundschule, Sekundarstufe I
Zeit pro Gruppe	keine Einschränkung
max. Gruppengröße	keine Einschränkung
geeignete Jahreszeit	ganzjährig
Anmeldefrist	8 Wochen
Kosten	ab 3 € pro Person
Verpflegung	ja, bei Klassenfahrten Vollpension möglich
Übernachtung	ja, 3 Bettenhäuser mit insgesamt 117 Betten

Angebote für Kinder und Jugendliche	<ul style="list-style-type: none"> ■ Erlebnispädagogik (z. B. Seilgarten), sinnliche Naturwahrnehmung ■ Seminare, Workshops, Audio-Video-Technik, ■ Exkursionen und Führungen ■ Bildungsurlaub, Tagungen ■ Ökoralie, Papierherstellung
Themen	<ul style="list-style-type: none"> ■ Ernährung, Alltagsökologie, Naturethik ■ Tierhaltung und -pflege, Tierschutz ■ Wald, Gewässer, Boden, Müll ■ Natur- und Artenschutz, Schutzgebiete, Landschaftspflege
Berufsorientierung	■ Erlebnispädagoge/in
Ausbildungsbetrieb	■ nein

Angebote in der Umgebung:

Schäfererlebniswelt in Beeskow, Wildtiergehege „Gut Hirschau“ (7 km), Bisonpark in Krügersdorf (5 km), Spaßbad in Fürstenwalde, Therme in Bad Saarow, Spreewald (20 km)

Verkehrsanbindung:

60 km südöstlich von Berlin, mit Bahn OE 36 (Berlin/Schöneweide-Frankfurt (Oder)) oder Bus 403 (Fürstenwalde-Beeskow) nach Beeskow, 40 Min. Fußweg, bei Anmeldung Abholung des Gepäcks vom Bahnhof

Oder-Spree: Erkner

Kinderbauernhof Erkner Erlebnisbauernhof

Kontakt: Sandra Jander
 Adresse: Wiesenweg 5, 15537 Erkner
 Telefon: 03362/94 69 36 oder 0162-17 53 55
 Telefax: 03362/50 41 68
 E-Mail: info@kinderbauernhof-erkner.de
 Internet: www.kinderbauernhof-erkner.de



Kinderbauernhof und Reitschule, bietet Arbeitsgemeinschaft Voltigieren an; Pferde, Ponys, Hängebauchschweine, Schafe, Ziegen, 2 Kühe und zwei Esel, Kaninchen, Enten

geeignet für	Kindergarten, Grundschule, Sekundarstufe I
Zeit pro Gruppe	auf Nachfrage
max. Gruppengröße	30 Personen
geeignete Jahreszeit	Frühjahr, Sommer, Herbst
Anmeldefrist	auf Nachfrage
Kosten	auf Nachfrage
Verpflegung	ja, Vollverpflegung
Übernachtung	ja, Kinder, junge Familien, Kindergruppen bis 30 Personen

Angebote für Kinder und Jugendliche	<ul style="list-style-type: none"> ■ Voltigieren auf dem Pferd ■ Füttern und Pflegen der Tiere ■ Zuschauen und Helfen bei den jahreszeitlich anfallenden Arbeiten ■ Führungen und Projekttag, Kindergeburtstag ■ Erlebnispädagogik
Themen	■ Haltung und Pflege von Tieren
Berufsorientierung	■ Tierwirt/in
Ausbildungsbetrieb	■ nein

Angebote in der Umgebung:

Literaturpfad Gerhart-Hauptmann-Weg, Wanderlehrpfad im Löcknitztal

Verkehrsanbindung:

Anreise mit der S-Bahn/Regionalbahn bis Erkner, ab Bahnhof Erkner fährt regelmäßig ein Bus (424, 428) in Richtung Neu Zittau. Bis Erkner/Schönschornstein fahren, dann noch ca. 10 Minuten Fußweg.

Reiterhof Richter Pferdehof

Kontakt: Rudolf Richter
 Ort: Schneeberg
 Adresse: Dorfstr. 18, 15848 Beeskow
 Telefon: 03366/2 11 91
 E-Mail: rudolf.richter@landgutschneeberg.de
 Internet: www.landgutschneeberg.de



Reiterhof auf einer Betriebsfläche von 48 Hektar;
 5 Rinder (Highländer), 60 Pferde; Grünland, Futtergras

geeignet für	Grundschule und Sekundarstufe I
Zeit pro Gruppe	4 Stunden
max. Gruppengröße	25 Personen
geeignete Jahreszeit	April – Oktober
Anmeldefrist	1 Woche
Kosten	6 € pro Person
Verpflegung	ja, Mittagessen
Übernachtung	ja, 4 Ferienwohnungen und 4 Apartments für 2 Personen

Angebote für Kinder und Jugendliche	<ul style="list-style-type: none"> ■ Betriebsführung ■ Versorgen der Pferde, Reiten ■ Teilnahme am ländlichen Berufsleben ■ Landwirtschaftliche Technik zum Anfassen
Themen	<ul style="list-style-type: none"> ■ Gewinnen von Futter ■ Haltung und Pflege von Nutztieren, Pferdehaltung, Versorgung der Pferde
Berufsorientierung	<ul style="list-style-type: none"> ■ Pferdewirt/in (Zucht und Haltung); Schülerpraktikum und Ferienjob möglich
Ausbildungsbetrieb	<ul style="list-style-type: none"> ■ ja

Angebote in der Umgebung:

Bisonpark Brandenburg, AWO Kinder- und Jugendhof Beeskow, Naturlehrpfad Beeskow, Burg Beeskow mit Museum

Verkehrsanbindung:

Anreise mit der Bahn OE 36 (Berlin/Schöneweide–Frankfurt (Oder)) bis nach Schneeberg (Mark), nach Absprache Abholung mit Kremser oder Kutsche

Lernorte 4

Dahme-Spreewald

Elbe-Elster

Oberspreewaldlausitz

Cottbus

Spree-Neiße

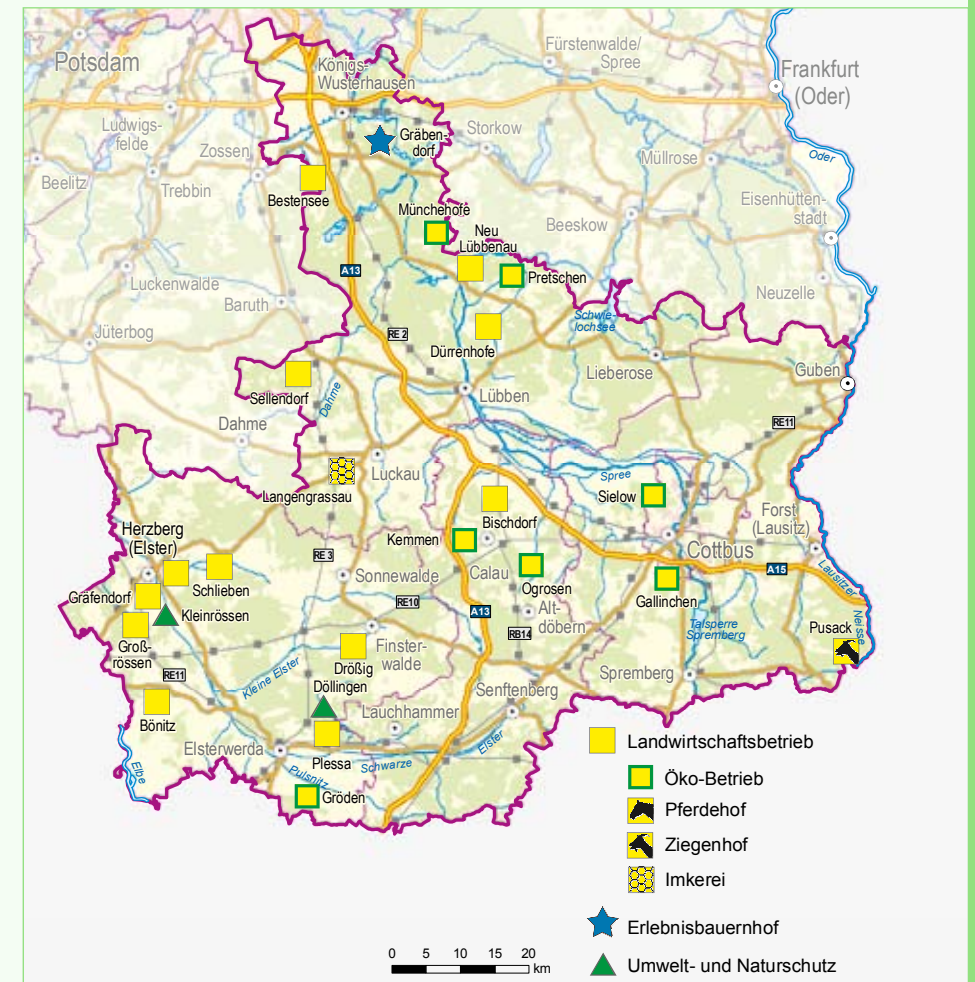
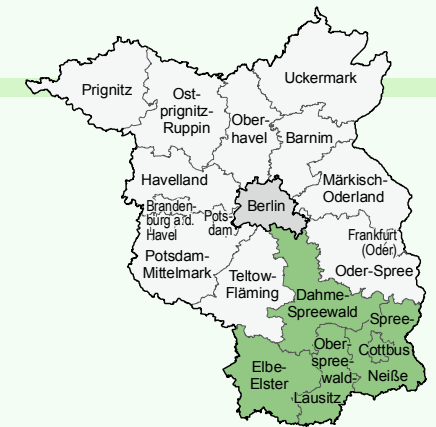

Dahme-Spreewald: Bestensee

Landkost-Ei EZG GmbH Landwirtschaftsbetrieb

Kontakt: Nicole Gusovius
 Adresse: Motzener Str. 111, 15741 Bestensee
 Telefon: 033763/7 92 51 (-/7 92 52)
 Telefax: 033763/7 92 53
 E-Mail: info@landkost-ei.de
 Internet: www.landkost-ei.de



Aufzucht und Haltung von Legehennen;
 1 Mio. Legehennen

geeignet für	Kindergarten, Grundschule, Sekundarstufe I und II
Zeit pro Gruppe	2 Stunden
max. Gruppengröße	20 Personen
geeignete Jahreszeit	keine Einschränkung
Anmeldefrist	4 Wochen
Kosten	keine
Verpflegung	nein
Übernachtung	nein, aber Unterkunft im Kinderdorf Frauensee in Gräbendorf und im JBZ in Blossin, muss selbst organisiert werden

Angebote für Kinder und Jugendliche	<ul style="list-style-type: none"> ■ Stallbesichtigung ■ Zuschauen und Helfen bei den jahreszeitlich anfallenden Arbeiten ■ Besichtigung Packstelle
Themen	<ul style="list-style-type: none"> ■ Haltung und Pflege von Nutztieren, Tierzucht
Berufsorientierung	<ul style="list-style-type: none"> ■ Tierwirt/in (Geflügelhaltung)
Ausbildungsbetrieb	<ul style="list-style-type: none"> ■ ja

Angebote in der Umgebung:

Jugendbildungszentrum (JBZ) in 15754 Blossin, Wassersport u. v. m.; Waldpädagogisches Zentrum „Haus des Waldes“ in Gräbendorf (5 km), z. B. Hirschkäfer-Erlebniswelt; Freilichtmuseum „Germanische Siedlung“ in Klein Köris (10 km); Sender- und Funktechnikmuseum in Königs Wusterhausen (7 km); Kindertierpark in Frauensee (8 km)

Verkehrsanbindung:

Anreise mit der Bahn RB 14 (Nauen–Berlin–Senftenberg) oder mit dem Bus 726 (Königs Wusterhausen–Teupitz) oder mit dem Bus 724 (Königs Wusterhausen–Streganz) bis Bestensee

Dahme-Spreewald: Dürrenhofe (Märkische Heide)

Agrargenossenschaft „Unterspreewald“ e.G. Landwirtschaftsbetrieb

Kontakt: Rosalie Schönfeld
 Ort: Dürrenhofe
 Adresse: Lübbener Str. 7 a, 15910 Märkische Heide
 Telefon: 035472/66 10
 Telefax: 035472/6 61 44
 E-Mail: duerrenhofe@arcor.de



Landwirtschaftsbetrieb mit einer Betriebsfläche von 1793 Hektar, Verkauf eigener Produkte und Produkte der Spreewaldregion im eigenen Hofladen; 100 Kälber und Jungvieh, 521 Milchkühe; 574 ha Getreide, 91 ha Winterraps, 400 ha Silo- und Körnermais, 91 ha Speise- und Stärkekartoffeln, 501 ha Grünland, 121 ha Gemüse (Spargel, Gurken, Möhren)

geeignet für	ab 3. Klasse bis 10. Klasse
Zeit pro Gruppe	3–4 Stunden
max. Gruppengröße	15 Personen
geeignete Jahreszeit	April – Oktober, je nach Thema
Anmeldefrist	1 Woche
Kosten	keine
Verpflegung	ja, Jogurt und kostengünstiges Mittagessen in unserer Kantine
Übernachtung	nein

Angebote für Kinder und Jugendliche	<ul style="list-style-type: none"> ■ Stallführungen: Kalb im Iglu, Jungvieh im Stall, Milchkühe beim Melken ■ Besichtigung der Kartoffelernte-, Sortier- und Absacktechnik in Funktion
Themen	<ul style="list-style-type: none"> ■ Bodenarten, Bodenfruchtbarkeit, Ackerboden, Fruchtfolgen ■ Umgang mit Schädlingen und Unkräutern
Berufsorientierung	<ul style="list-style-type: none"> ■ Landwirt/in, Tierwirt/in; Schülerpraktikum und Ferienjob (Gurkenernte) möglich
Ausbildungsbetrieb	<ul style="list-style-type: none"> ■ ja

Angebote in der Umgebung:

Kletterwald Lübben (16 km)

Verkehrsanbindung:

Anreise mit der Bahn RE2 (Rathenow–Berlin–Cottbus) bis Lübben, weiter mit dem Bus 506 (Lübben–Alt Schadow) bis Dürrenhofe

Dahme-Spreewald: Gräbendorf (Heidensee)

Dubrower Agrargesellschaft mbH (mit Kinderbauernhof Gussow) Erlebnisbauernhof

Kontakt: Holger Jonas
Ort: Gräbendorf
Adresse: Gussower Str. 13, 15712 Heidensee
Telefon: 033763/6 34 81
Telefax: 033763/6 34 81
E-Mail: info@kinderbauernhof-gussow.de
Internet: www.kinderbauernhof-gussow.de



Landwirtschaftsbetrieb mit ökologischem Anbau (Biopark e. V.) auf einer Betriebsfläche von 642 ha; 12 Schweine, 4 Ziegen, 16 Pferde, 200 Milchkühe, 12 Schafe und andere Kleintiere (300 Hühner, Gänse, Kaninchen, Tauben); Getreide, Erbsen, Silomais

geeignet für	Kindergarten, Grundschule
Zeit pro Gruppe	2-3 Stunden
max. Gruppengröße	Schulklasse
geeignete Jahreszeit	April – September
Anmeldefrist	so zeitig wie möglich, mindestens 2 Tage
Kosten	zwischen 3 € bis 18 € je nach Programm
Verpflegung	ja, Lagerfeuer mit Wurst am Spieß, Brötchen backen
Übernachtung	ja, Fertigteilhäuser (2 Zimmer mit Nasszelle)

Angebote für Kinder und Jugendliche	<ul style="list-style-type: none"> ■ Stallbesichtigung ■ Landwirtschaftliche Technik zum Anfassen ■ Zuschauen beim Melken und Füttern der Tiere ■ Zuschauen und Helfen bei den jahreszeitlich anfallenden Arbeiten ■ Brot backen, Eier absammeln, Schaubuttern, Reitunterricht
Themen	<ul style="list-style-type: none"> ■ Ökologischer Landbau ■ Bodenarten, Bodenfruchtbarkeit, Ackerboden, Fruchtfolgen ■ Haltung und Pflege von Nutztieren, Tierzucht ■ Rund um die Milch - vom Melken bis zu den Milchprodukten ■ Vom Korn zum Brot
Berufsorientierung	■ Landwirt/in, Tierwirt/in (Rinderhaltung) und (Schweinehaltung)
Ausbildungsbetrieb	■ ja

Angebote in der Umgebung:

Boot fahren (500 m); Waldpädagogisches Zentrum „Haus des Waldes“ in Gräbendorf (4 km); Sender- und Funktechnikmuseum in Königs Wusterhausen (12 km); Kindertierpark in Frauentensee (5 km)

Verkehrsanbindung:

Bahnverbindung bzw. S-Bahn bis Königs Wusterhausen, danach mit dem Bus 724 (Königs Wusterhausen–Streganz) bis Gräbendorf

Dahme-Spreewald: Langengrassau (Heideblick)

Imkerei Neißé

Kontakt: Jana Neißé
Ort: Langengrassau
Adresse: Luckauer Str. 10, 15926 Heideblick
Telefon: 035454/79 09
Telefax: 035454/79 09
E-Mail: Imkerei_Neisse@web.de



Bienenhaltung in einer Imkerei,
Direktvermarktung: Honig-Laden mit Spezialitäten rund um den Honig

geeignet für	Kindergarten, Grundschule, Sekundarstufe I
Zeit pro Gruppe	2 Stunden
max. Gruppengröße	15 Personen
geeignete Jahreszeit	Mai – August
Anmeldefrist	2 Wochen
Kosten	ca. 2 €
Verpflegung	ja, Honig und Honigprodukte
Übernachtung	nein

Angebote für Kinder und Jugendliche	<ul style="list-style-type: none"> ■ Gespräch über Bienenhaltung: benötigte Geräte, Beuten usw. ■ Verkostung von Honig ■ Herstellung von Kerzen
Themen	<ul style="list-style-type: none"> ■ Lebensweise der Bienen: Biologie, Sozialverhalten, Bienenstock ■ Honig-Imkerei und ihre vielfältigen Produkte
Berufsorientierung	■ Imker/in
Ausbildungsbetrieb	■ nein

Angebote in der Umgebung:

Natur- und Umweltzentrum Höllberghof in Langengrassau, Altstadt Luckaus, Kranichrastplatz Freesdorf – Kranichbeobachtung im Naturpark, Tierheim Langengrassau, Naturschutzstation Wanninchen

Verkehrsanbindung:

Anreise mit der Bahn (Berlin–Elsterwerda), (Rostock–Elsterwerda), (Neustrelitz–Elsterwerda) oder (Nauen–Elsterwerda) bis Uckro, anschl. 4 km ausgeschilderter Wanderweg, kann als Führung organisiert werden; Busverbindung: zwischen Uckro und Luckau sowie Luckau und Langengrassau

Dahme-Spreewald: Münchehofe

Agrargenossenschaft Münchehofe e.G. Öko-Betrieb

Kontakt: Thomas Heidenreich
 Adresse: Hauptstr. 13, 15748 Münchehofe
 Telefon: 033760/5 60 60
 Telefax: 033760/5 60 70
 E-Mail: info@ag-muenchehofe.de



Landwirtschaftsbetrieb mit ökologischer Bewirtschaftung (Bioland) und einer Betriebsfläche von 1700 Hektar; 800 Rinder, 400 Milchkühe; Getreide, Futterpflanzen zur Versorgung der Tiere mit wirtschaftseigenem Futter

geeignet für	Kindergarten, Grundschule, Sekundarstufe I und II
Zeit pro Gruppe	bis 8 Stunden inklusive Vor- und Nachbereitung
max. Gruppengröße	20 Personen
geeignete Jahreszeit	Frühjahr, Sommer, Herbst
Anmeldefrist	4 Wochen
Kosten	5 € pro Person ohne Essen, 8 € mit Verpflegung
Verpflegung	ja, nach Absprache möglich: Milchprodukte, Wurstwaren, Backwaren
Übernachtung	nein

Angebote für Kinder und Jugendliche	<ul style="list-style-type: none"> Stallbesichtigung Landwirtschaftliche Technik zum Anfassen Milchverkostung in Absprache mit der Hofmolkerei
Themen	<ul style="list-style-type: none"> Ökologischer Landbau: Bodenarten, Bodenfruchtbarkeit, Fruchtfolgen Herstellung und Anwendung von Düngemitteln, Umgang mit Schädlingen und Unkräutern Haltung und Pflege von Nutztieren, Tierzucht (Milch- und Fleischerinder) Rund um die Milch - vom Melken bis zu den Milchprodukten
Berufsorientierung	<ul style="list-style-type: none"> Landwirt/in, Tierwirt/in (Rinderhaltung); Schülerpraktikum und Ferienjob möglich
Ausbildungsbetrieb	<ul style="list-style-type: none"> ja

Angebote in der Umgebung:

Besichtigung Kirche, ab Herbst 2009 „Gläserne Molkerei“ in der Hofmolkerei in Münchehofe, Schloss Teupitz, Freilichtmuseum „Germanische Siedlung“ in Klein Köris (10 km), Sender- und Funktechnikmuseum in Königs Wusterhausen (25 km)

Verkehrsanbindung:

Anreise mit dem Bus 725 von Königs Wusterhausen nach Münchehofe oder mit der Bahn RE 2 (Rathenow-Berlin-Cottbus) oder RB 14 (Nauen-Berlin-Senftenberg) bis Bahnhof Halbe und mit dem Fahrrad über Märkisch Buchholz nach Münchehofe

Dahme-Spreewald: Neu Lübbenau (Unterspreewald)

Agrargenossenschaft „Spreetal“ e.G. Landwirtschaftsbetrieb

Kontakt: Sylvia Zeidler
 Ort: Neu Lübbenau
 Adresse: Hohenbrücker Str. 1, 15910 Unterspreewald
 Telefon: 035473/6 04
 Telefax: 035473/7 55
 E-Mail: spreetal@gmx.net



Landwirtschaftsbetrieb mit ökologischer Bewirtschaftung im Anbauverband Biopark und 1001 Hektar landwirtschaftlicher Nutzfläche; 450 Rinder, 590 Schweine, 330 Milchkühe; Getreide, Ölfrüchte, Hülsenfrüchte, Ackerfutter Silomais, Grünland, Ackergras, Wald

geeignet für	Kindergarten, Grundschule, Sekundarstufe I und II
Zeit pro Gruppe	nach Absprache
max. Gruppengröße	40 Personen
geeignete Jahreszeit	Frühjahr, Sommer, Herbst
Anmeldefrist	keine
Kosten	auf Anfrage
Verpflegung	ja, Bauernhofeiss, Milch, Obst
Übernachtung	ja, Scheunenherberge mit vielfältigen Angeboten, Tel.: 035472/8 17 70

Angebote für Kinder und Jugendliche	<ul style="list-style-type: none"> Stallbesichtigung, Besichtigung Sauenfreilandhaltung Landwirtschaftliche Technik zum Anfassen Zuschauen beim Melken (begrenzt) Zuschauen und Helfen bei den jahreszeitlich anfallenden Arbeiten
Themen	<ul style="list-style-type: none"> Ökologischer Landbau: Bodenarten, Bodenfruchtbarkeit, Fruchtfolgen Herstellung und Anwendung von Düngemitteln, Biologische Düngung Umgang mit Schädlingen und Unkräutern Haltung und Pflege von Nutztieren, Tierzucht Rund um die Milch - vom Melken bis zu den Milchprodukten
Berufsorientierung	<ul style="list-style-type: none"> Landwirt/in, Tierwirt/in (Rinderhaltung)
Ausbildungsbetrieb	<ul style="list-style-type: none"> ja

Angebote in der Umgebung:

See, Wanderwege, Kahnfährhafen

Verkehrsanbindung:

Anreise mit der Bahn RB 14 (Nauen-Berlin-Senftenberg) bis Königs Wusterhausen, weiter mit dem Bus 506 oder 507 bis Neu Lübbenau, Haltestelle Hauptstraße oder Anreise mit der Bahn RE 2 (Rathenow-Berlin-Cottbus) bis Lübben, weiter mit dem Bus 506 oder 507 bis Neu Lübbenau (Haltestelle Hauptstraße), dann noch 3 km Fußweg

Dahme-Spreewald: Pretschen (Märkische Heide)

Landgut Pretschen GmbH & Co. KG Öko-Betrieb

Kontakt: Sascha Philipp
Ort: Pretschen
Adresse: Am Landgut 2, 15913 Märkische Heide
Telefon: 035476/175 16
Telefax: 035476/175 18
E-Mail: info@landgut-pretchen.de
Internet: www.landgut-pretchen.de



Landwirtschaftsbetrieb mit ökologischer Bewirtschaftung (Demeter), einer Betriebsfläche von 782 Hektar und Direktvermarktung; 280 Rinder, 270 Milchkühe; Getreide, Gemüse, Waldbau

geeignet für	Sekundarstufe I und II
Zeit pro Gruppe	2 Stunden
max. Gruppengröße	40 Personen
geeignete Jahreszeit	keine Einschränkung
Anmeldefrist	3 Wochen
Kosten	5 € pro Person
Verpflegung	ja, auf Nachfrage möglich: Wurstwaren; Bio-Menü im Gasthaus vor Ort
Übernachtung	nein

Angebote für Kinder und Jugendliche	<ul style="list-style-type: none"> ■ Zuschauen und Helfen bei den jahreszeitlich anfallenden Arbeiten ■ Zuschauen beim Melken: Milchverkostung ■ Stallbesichtigung, Füttern der Tiere
Themen	<ul style="list-style-type: none"> ■ Ökologischer Landbau: Bodenarten, Bodenfruchtbarkeit, Fruchtfolgen ■ Herstellung und Anwendung von Düngemitteln ■ Umgang mit Schädlingen und Unkräutern ■ Haltung und Pflege von Nutztieren, Tierzucht ■ Rund um die Milch – vom Melken bis zu den Milchprodukten
Berufsorientierung	<ul style="list-style-type: none"> ■ Landwirt/in, Tierwirt/in (Rinderhaltung)
Ausbildungsbetrieb	<ul style="list-style-type: none"> ■ ja

Angebote in der Umgebung:

durch Pretschen führen der „Europa-Wanderweg“ und der „Gurken-Radweg“

Verkehrsanbindung:

Anreise mit der Bahn (Cottbus–Rathenow) oder (Berlin–Senftenberg) bis Lübben/Spree-wald, weiter mit dem Bus 502 bis Pretschen, Haltestelle „Am Anger“, von dort 200 m Fußweg

Dahme-Spreewald: Sellendorf (Steinreich)

Landgut-Brennerei Landwirtschaftsbetrieb

Kontakt: Annette Diebow, Klaus Neumann
Ort: Sellendorf
Adresse: Dorfstr. 29, 15938 Steinreich
Telefon: 035452/6 47
Telefax: 035452/1 56 49
E-Mail: info@brennerei-sellendorf.de
E-Mail: www.brennerei-sellendorf.de



Landwirtschaftsbetrieb mit einer Betriebsfläche von ca. 153 Hektar
33 Rinder; Getreide

geeignet für	Sekundarstufe I und II
Zeit pro Gruppe	1–1,5 Stunden
max. Gruppengröße	40 Personen
geeignete Jahreszeit	ganzjährig
Anmeldefrist	3–4 Wochen
Kosten	3 € pro Person
Verpflegung	nein
Übernachtung	nein

Angebote für Kinder und Jugendliche	<ul style="list-style-type: none"> ■ Besichtigung Mutterkuhherde auf der Koppel ■ Landwirtschaftliche Technik zum Anfassen
Themen	<ul style="list-style-type: none"> ■ Konventionelle Landwirtschaft: Bodenarten, Bodenfruchtbarkeit, Ackerboden, Fruchtfolgen ■ Haltung und Pflege von Nutztieren, Tierzucht ■ Herstellung von Alkohol in eigener Brennerei
Berufsorientierung	<ul style="list-style-type: none"> ■ Landwirt/in, Brenner/in
Ausbildungsbetrieb	<ul style="list-style-type: none"> ■ nein

Angebote in der Umgebung:

Baruther Glashütte (Museumsdorf), Wildpark Johannismühle (Tiergehege)

Verkehrsanbindung:

Von Lübben, Luckau, Königs Wusterhausen mit dem Bus bis Golßen oder mit der Bahn (Stralsund–Elsterwerda) bis Golßen, weiter 5 km Fußweg bis zum Betrieb oder von der Haltestelle Golßen-Bahnhof mit dem Bus bis Sellendorf Försterei

Elbe-Elster: Bönitz

Röderland GmbH Bönitz Landwirtschaftsbetrieb

Kontakt: Manfred Stahr
 Adresse: Hauptstr. 2, 04924 Bönitz
 Telefon: 035341/21 68
 Telefax: 035341/9 4000
 E-Mail: roederland-gmbh@t-online.de



Landwirtschaftsbetrieb mit einer Betriebsfläche von 1600 Hektar, Biogasanlage, Direktvermarktung, Schau- und Nutzgarten für Schulprojekte; 900 Rinder und Mutterkühe; 730 Hektar Getreide, 20 Hektar Kartoffeln, 40 Hektar Futterpflanzen, 350 Hektar Mais

geeignet für	Kindergarten, Grundschule, Sekundarstufe I und II
Zeit pro Gruppe	2–3 Stunden
max. Gruppengröße	20 Personen
geeignete Jahreszeit	Frühjahr und Herbst
Anmeldefrist	keine
Kosten	nach Absprache
Verpflegung	ja, nach Absprache
Übernachtung	nein

Angebote für Kinder und Jugendliche	<ul style="list-style-type: none"> Zuschauen und Helfen bei den jahreszeitlich anfallenden Arbeiten Technikschau
Themen	<ul style="list-style-type: none"> Konventionelle Landwirtschaft: Bodenarten, Bodenfruchtbarkeit, Ackerboden, Fruchtfolgen Herstellung und Anwendung von Düngemitteln, Umgang mit Schädlingen und Unkräutern Haltung und Pflege von Nutztieren Direktvermarktung
Berufsorientierung	<ul style="list-style-type: none"> Landwirt/in, Tierwirt/in; Schülerpraktikum möglich
Ausbildungsbetrieb	<ul style="list-style-type: none"> ja

Angebote in der Umgebung:

Pfarrgarten in Saxdorf (3 km), Besuch der Historischen Mühle und Kahn fahren auf der Kleinen Elster in Wahrenbrück (5 km), Europas älteste Brikettfabrik „Louise“ in Domsdorf (10 km)

Verkehrsanbindung:

Anreise mit der Bahn (Cottbus–Falkenberg) oder (Stralsund–Falkenberg) bis Falkenberg, weiter mit dem Bus (Falkenberg–Bad Liebenwerda) bis nach Bönitz; oder mit dem Bus (Mühlberg–Liebenwerda) bis nach Bönitz

Elbe-Elster: Döllingen

Pomologischer Schau- und Lehrgarten Döllingen Umwelt- und Naturschutz

Kontakt: Andrea Opitz
 Adresse: An der Umgehungsstr., 04932 Döllingen
 Telefon: 035341/6 15 12
 Telefax: 035341/6 16 14
 E-Mail: kerngehaeuse_ev@web.de
 Internet: www.pomologischer-garten.de



Schau- und Lehrgarten, 3 Hektar in 14 Parzellen, Streuobstanlage mit 300 Obstsorten; Postanschrift: Kerngehäuse e.V. Sansenweg 8 in 04932 Gröden

geeignet für	Kindergarten, Grundschule, Sekundarstufe I und II
Zeit pro Gruppe	1 Stunde
max. Gruppengröße	40 Personen
geeignete Jahreszeit	Frühjahr, Sommer, Herbst
Anmeldefrist	2 Wochen
Kosten	3,50 € pro Person
Verpflegung	Streuobstprodukte, Saft, frisches Obst nach Jahreszeit, Marmeladen
Übernachtung	nein, aber Touristenstation Kraupa, Landhaus Gröden

Angebote für Kinder und Jugendliche	<ul style="list-style-type: none"> Exkursionen und Führungen, Erlebnispädagogik „Grünes Klassenzimmer“ Vorträge und Informationsveranstaltungen, Beratungen
Themen	<ul style="list-style-type: none"> Sorten- und Artenkunde im Obstbau Aufzucht und Vermehrung von Obstbäumen Ökologische Landnutzung, Natur- und Artenschutz, Landschaftspflege
Berufsorientierung	<ul style="list-style-type: none"> Gärtner/in
Ausbildungsbetrieb	<ul style="list-style-type: none"> nein

Angebote in der Umgebung:

Kremserfahrt entlang des Streuobstlehrpfades in Döllingen-Hohenleipisch; Töpferei Lück in Hohenleipisch; Naturpark Niederlausitzer Heidellandschaft; Naturschutzgebiet „Prösa“ (blühende Heide im August), Lebensraum Moor („der Loben“); Besichtigung Elstermühle und Reiten beim Reit- und Fahrverein e.V. in Plessa; Miniaturenpark in Elsterwerda; Badeseen in Zeischa und Grünwalde

Verkehrsanbindung:

Anreise mit der Bahn: RE 3 (Stralsund–Elsterwerda) bis Hohenleipisch, dann 2,5 km Wanderweg oder RE 18 (Cottbus–Falkenberg) bis Plessa, von dort ca. 2,3 km Landstraße oder RE 3 (Stralsund–Elsterwerda) bis Elsterwerda, dann mit dem Bus 581 oder 587 bis Döllingen (ab 10 Personen zwei Tage vorher anmelden, Tel.: 03531/65 00 10)

Elbe-Elster: Dröbig (Heideland)

Landwirtschafts GmbH Finsterwalde Landwirtschaftsbetrieb

Kontakt: Frank Neczkiewicz
Ort: Dröbig
Adresse: Dorfstr. 30, 03238 Heideland
Telefon: 03531/5 01 00
Telefax: 03531/50 10 17
E-Mail: necz@lawi-fiwa.de
Internet: www.lawi-fiwa.de



Landwirtschaftsbetrieb mit einer Betriebsfläche von 2838 Hektar, Solaranlage und Kooperation mit Biogasanlage; 1586 Rinder, davon 342 Milchkühe und 249 Mutterkühe; 232 ha Raps, 1274 ha Getreide, 148 Erbsen und Lupinen, 306 ha Mais, 40 ha Kartoffeln, 10 ha Zuckerrüben

geeignet für	Grundschule, Sekundarstufe I
Zeit pro Gruppe	nach Absprache
max. Gruppengröße	20–25 Personen
geeignete Jahreszeit	ganzjährig
Anmeldefrist	möglichst langfristig
Kosten	keine
Verpflegung	nein
Übernachtung	nein

Angebote für Kinder und Jugendliche	<ul style="list-style-type: none"> ■ Betriebs- und Stallbesichtigung ■ Versorgen von Kälbern und Jungrindern ■ Bestimmen von Pflanzen und Futtermitteln
Themen	<ul style="list-style-type: none"> ■ Ökologische Landwirtschaft: Bodenarten, Bodenfruchtbarkeit, Fruchtfolgen ■ Umgang mit Schädlingen und Unkräutern ■ Haltung und Pflege von Nutztieren, Tierzucht ■ Rund um die Milch - vom Melken bis zu den Milchprodukten
Berufsorientierung	<ul style="list-style-type: none"> ■ Landwirt/in; Schülerpraktikum möglich
Ausbildungsbetrieb	<ul style="list-style-type: none"> ■ ja

Angebote in der Umgebung:

Bauernmuseum in Lindena (10 km), Weißgerbermuseum in Doberlug-Kirchhain (8 km)

Verkehrsanbindung:

Anreise mit der Bahn (Stralsund-Elsterwerda) bis Doberlug-Kirchhain, weiter mit dem Bus bis Dröbig, oder mit der Bahn (Cottbus-Leipzig) bis Finsterwalde, weiter mit dem Bus bis Dröbig

Elbe-Elster: Gräfendorf

Agrargenossenschaft Gräfendorf e.G. Landwirtschaftsbetrieb

Kontakt: Michael Jänsch, Dr. Wolfram Korbien
Adresse: Postbergaer Weg 16, 04916 Gräfendorf
Telefon: 03535/30 48
Telefax: 03535/60 05
E-Mail: info@agrargraefendorf.de



Landwirtschaftsbetrieb mit einer Betriebsfläche von 2000 Hektar und einer 500 kW Biogasanlage; 2000 Rinder (davon 780 Kühe), 4000 Mastschweine; 850 ha Getreide, 75 ha Raps, 450 ha Mais, 550 ha Grünland

geeignet für	jedes Alter
Zeit pro Gruppe	nach Vereinbarung
max. Gruppengröße	30–40 Personen
geeignete Jahreszeit	ganzjährig
Anmeldefrist	2 Wochen
Kosten	keine
Verpflegung	ja, Gaststätte im Ort
Übernachtung	nur begrenzt möglich: 2 Doppelzimmer, aber in der Umgebung ausreichend Möglichkeiten

Angebote für Kinder und Jugendliche	<ul style="list-style-type: none"> ■ Stall- und Hofbesichtigungen ■ Flurbesichtigungen ■ Zuschauen beim Melken
Themen	<ul style="list-style-type: none"> ■ Konventionelle Landwirtschaft ■ Bodenarten, Bodenfruchtbarkeit, Ackerboden, Fruchtfolgen ■ Umgang mit Schädlingen und Unkräutern ■ Haltung und Pflege von Nutztieren, Rinderzucht und -mast, Genreserve ■ Rund um die Milch – vom Melken bis zu den Milchprodukten
Berufsorientierung	<ul style="list-style-type: none"> ■ Landwirt/in; Schülerpraktikum und Ferienjob möglich
Ausbildungsbetrieb	<ul style="list-style-type: none"> ■ ja

Angebote in der Umgebung:

Botanischer Garten, Tierpark und Städtisches Schwimmbad in Herzberg (9 km)

Verkehrsanbindung:

Anreise mit der Bahn (Cottbus-Leipzig) oder (Stralsund-Falkenberg) bis Herzberg oder Falkenberg, dann mit dem Bus (Herzberg-Elsterwerda) bis nach Gräfendorf, von der Haltestelle Gräfendorf bis zum Betrieb 0,5 km Fußweg

Elbe-Elster: Gröden

Schradenhof GmbH Gröden Öko-Betrieb

Kontakt: Herr Ehring
 Adresse: Sansenweg 8, 04932 Gröden
 Telefon: 035343/6 13 85
 Telefax: 035343/78 92 52
 E-Mail: Schradenhof-Groeden@t-online.de
 Internet: www.schradenhof.de



Landwirtschaftsbetrieb mit ökologischer Bewirtschaftung (Grünstempel); 350 Rinder; 400 ha Grünland, 50 ha Streuobstwiesen

geeignet für	Kindergarten, Grundschule, Sekundarstufe I und II
Zeit pro Gruppe	nach Absprache
max. Gruppengröße	nach Absprache
geeignete Jahreszeit	keine Einschränkung
Anmeldefrist	2 Wochen
Kosten	nach Vereinbarung
Verpflegung	nur Getränke, Ökosoft
Übernachtung	nein, aber im Ort möglich: Landhaus Gröden Tel.: 035343/5 15

Angebote für Kinder und Jugendliche	<ul style="list-style-type: none"> ■ Stallbesichtigung, Füttern von Tieren ■ Besichtigung der Mutterkuhherden auf der Weide ■ Erklärungen zur Ökoproduktion ■ Mosterei/Schaupressen von Säften im Herbst: Verkostung von Apfel- und Birnensaft
Themen	<ul style="list-style-type: none"> ■ Ökologischer Landbau/Tierhaltung ■ Haltung und Pflege von Nutztieren, Tierzucht ■ Streuobstbau
Berufsorientierung	<ul style="list-style-type: none"> ■ Landwirt/in
Ausbildungsbetrieb	<ul style="list-style-type: none"> ■ nein

Angebote in der Umgebung:

Naturpark „Niederlausitzer Heidelandschaft“, Brikettfabrik „Luise“ (technisches Denkmal) Domsdorf, Braunkohletagebau Klettwitz, Waldlehrpfad „Pechofenweg“, Elstermühle Plessa mit Mühlenmuseum, Pomologischer Garten in Döllingen, Biogasanlage in Gröden, Freizeitreiten, Kremser- und Kutschfahrten

Verkehrsanbindung:

Anreise mit der Bahn RE 3 (Stralsund-Elsterwerda) bis Elsterwerda, weiter mit dem Bus (Elsterwerda-Ortrand) bis Gröden, dann 2 km Fußweg bis zum Betrieb

Elbe-Elster: Großrössen

Landgut Großrössen GmbH Landwirtschaftsbetrieb

Kontakt: Christina Lehmann
 Adresse: Nordstr. 7, 04895 Großrössen
 Telefon: 03535/50 14
 Telefax: 03535/50 27
 E-Mail: lehmann.c@greba.com



Landwirtschaftsbetrieb mit einer Betriebsfläche von 800 Hektar, Solaranlage; 120 Kühe; 200 ha Getreide, 10 ha Kartoffeln, 100 ha Mais, 200 ha Futterpflanzen, 200 ha Grünland

geeignet für	Kindergarten, Grundschule 1. – 5. Klasse
Zeit pro Gruppe	ca. 3 Stunden
max. Gruppengröße	20 Personen
geeignete Jahreszeit	keine Einschränkung
Anmeldefrist	keine
Kosten	1 € pro Person
Verpflegung	ja, Mittagessen aus der Gemeinschaftsküche, Backen mit den Landfrauen
Übernachtung	nein, aber in der Umgebung möglich, z. B. Jugendherberge Uebigau-Wahrenbrück

Angebote für Kinder und Jugendliche	<ul style="list-style-type: none"> ■ Betriebsführung: Zuschauen und Helfen bei den jahreszeitlich anfallenden Arbeiten ■ Landwirtschaftliche Technik zum Anfassen ■ Füttern der Tiere (Kälber tränken)
Themen	<ul style="list-style-type: none"> ■ Konventionelle Landwirtschaft: Bodenarten, -fruchtbarkeit, Fruchtfolgen ■ Vom Korn zum Brot ■ Umgang mit Schädlingen und Unkräutern ■ Haltung und Pflege von Nutztieren, Tierzucht, vom Kalb zur Kuh
Berufsorientierung	<ul style="list-style-type: none"> ■ Landwirt/in; Schülerpraktikum möglich
Ausbildungsbetrieb	<ul style="list-style-type: none"> ■ ja

Angebote in der Umgebung:

Naturschutzgebiet „Schweinert“ mit Hügelgräberfeldern aus der Bronzezeit; Naturschutzzentrum in Kleinrössen (2 km)

Verkehrsanbindung:

Anreise mit der Bahn (Cottbus-Leipzig) oder (Stralsund-Falkenberg) bis Herzberg oder Falkenberg, dann dem Bus (Herzberg-Elsterwerda) bis nach Großrössen

Elbe-Elster: Herzberg/Elster

Agrargenossenschaft Grochwitz e.G. Landwirtschaftsbetrieb

Kontakt: Cornelia Böck, Torsten Zillinger
 Adresse: Mahdeler Weg 7, 04916 Herzberg/Elster
 Telefon: 03535/37 43
 Telefax: 03535/24 89 55
 E-Mail: agrar-grochwitz@t-online.de
 Internet: www.unsere-bauernscheune.de



Landwirtschaftsbetrieb mit einer Betriebsfläche von ca. 790 Hektar, Direktvermarktung im Hofladen; 2004 Eröffnung der Erlebnisscheune für Kinder; 280 Rinder, davon ca. 90 Bullen zur Mast, 180 Milchkühe, Fasanerie, 15 Kaninchen, 1 Hängebauchschwein; Getreide, Ölsaaten, Eiweißpflanzen

geeignet für	Kindergarten, Grundschule, (Sekundarstufe I und II auf Anfrage)
Zeit pro Gruppe	mindestens 2 Stunden
max. Gruppengröße	20–25 Personen
geeignete Jahreszeit	keine Einschränkung
Anmeldefrist	möglichst 4 Wochen
Kosten	ab 1,25 €–2,50 € pro Person und Leistung
Verpflegung	ja, Mittagessen
Übernachtung	nein, eventuell in der Jugendherberge in Uebigau (ca. 10 km entfernt)

Angebote für Kinder und Jugendliche	<ul style="list-style-type: none"> ■ Betriebsführung: Fasanerie, Kälber-Iglus, Kuhstall, Melkkarussell, u. a. ■ Landwirtschaftliche Technik zum Anfassen ■ Zuschauen beim Melken (6–8 und 14–16 Uhr) ■ Füttern von Tieren (Kälber tränken) ■ Zuschauen und Helfen bei den jahreszeitlich anfallenden Arbeiten ■ Erlebnispädagogik: Heuhüpfburg, Spieltraktor, Museumsteil
Themen	<ul style="list-style-type: none"> ■ Konventionelle Landwirtschaft: Bodenarten, -fruchtbarkeit, Fruchtfolgen ■ Umgang mit Schädlingen und Unkräutern ■ Haltung und Pflege von Nutztieren, Tierzucht ■ Rund um die Milch – vom Melken bis zu den Milchprodukten ■ Direktvermarktung-Hofladen, Erlebnisscheune, Bauerngarten
Berufsorientierung	<ul style="list-style-type: none"> ■ Landwirt/in, Fachkraft Agrarservice; Schülerpraktikum möglich
Ausbildungsbetrieb	<ul style="list-style-type: none"> ■ ja

Angebote in der Umgebung:

Planetarium in Herzberg, Tierpark Herzberg, alte Brikettfabrik „Louise“ in Domsdorf (Museum ca. 20 km), Wasserrad in Neumühl, Drahdorfhof in Schlieben (14 km)

Verkehrsanbindung:

Anreise mit der Bahn (Cottbus–Leipzig) oder (Stralsund–Falkenberg) bis Herzberg, bis zum Betrieb 3 km Fußweg

Elbe-Elster: Kleinrössen

Naturschutzzentrum Kleinrössen Umwelt- und Naturschutz

Kontakt: Christina Lehmann
 Adresse: Dorfstr. 14, 04895 Kleinrössen
 Telefon: 03535/2 12 75
 Telefax: 03535/50 27
 E-Mail: info@kleinroessen.de
 Internet: www.kleinroessen.de



Naturschutzzentrum, 3 500 m² Bauernhof mit Wohnhaus und Stallungen, Lehr- und Schaugarten, Bauerngarten, Staudenbeet, Moorbeet, Streuobstwiese, Steingarten, Heidegarten, Teichanlage und Feuchtbiotop; Ziege, Schaf, Kaninchen; Obst und aus dem Bauerngarten; Gemüse und Kräuter

geeignet für	Kindergarten, Grundschule, (Sekundarstufe I und II nach Absprache)
Zeit pro Gruppe	1–4 Stunden
max. Gruppengröße	30 Personen
geeignete Jahreszeit	April – September
Anmeldefrist	4 Wochen
Kosten	1 € pro Person
Verpflegung	ja, regionale Produkte nach Absprache, Angebot der Landfrauen
Übernachtung	nein, aber in der Umgebung möglich, z. B. Jugendherberge Uebigau-Wahrenbrück

Angebote für Kinder und Jugendliche	<ul style="list-style-type: none"> ■ Backen im alten Steinbackofen (immer am letzten Wochenende im Monat) ■ Naturführungen, Erlebnispädagogik „Grünes Klassenzimmer“ ■ Heimatkundliche Wanderungen ■ Arbeiten im Hof und Garten ■ Handlungsorientierter Sachunterricht, Biologie
Themen	<ul style="list-style-type: none"> ■ Natur- und Umweltschutz, Ökologie ■ Gestaltung von Hof und Garten
Berufsorientierung	<ul style="list-style-type: none"> ■ Gärtner/in
Ausbildungsbetrieb	<ul style="list-style-type: none"> ■ nein

Angebote in der Umgebung:

Naturlehrpfad im nahegelegenen Auenwald, Hügelgräberfelder aus der Bronzezeit

Verkehrsanbindung:

Anreise mit der Bahn (Cottbus–Leipzig) oder (Stralsund–Falkenberg) bis Herzberg oder Falkenberg, dann mit dem Bus (Herzberg–Elsterwerda) bis nach Kleinrössen oder Anfahrt über die B101

Elbe-Elster: Plessa

GESTRA GmbH Straußenfarm Plessa Landwirtschaftsbetrieb

Kontakt: Ute Schwabe, Volker Schmatloch
 Adresse: Nordstr. 3, 04928 Plessa
 Telefon: 03533/5 19 01 50 oder 0176-20 74 41 82
 E-Mail: gestra@gmx.de
 ute.schwabe@straussenfarm-plessa.de



organisiert Projekttag für Schulklassen (Schlechtwetterprogramm auf Anfrage möglich);
 Straußenfarm auf 22 Hektar, 300 Strauße, Streichelzoo

geeignet für	Kindergarten, Grundschule, Sekundarstufe I und II
Zeit pro Gruppe	1,5–2 Stunden
max. Gruppengröße	20 Personen
geeignete Jahreszeit	jederzeit, ideal Frühjahr bis Herbst
Anmeldefrist	1–2 Tage
Kosten	2,50 € Eintritt und Führung für Erwachsene, Kinder bis 10 Jahre frei
Verpflegung	Verpflegung auf Anfrage möglich (Imbiss): Brat- und Bockwurst, Wiener, Rührei vom Strauß, Fleisch- und Wurstprodukte, Restaurant vorhanden: Gerichte vom Strauß, Schwein und Rind
Übernachtung	nein, aber im Landhaus Gröden möglich

Angebote für Kinder und Jugendliche	<ul style="list-style-type: none"> ■ Handhabung von Kleintechnik des Garten- und Landschaftsbaus ■ Betriebsbesichtigung ■ Helfen bei jahreszeitlich anfallenden Arbeiten
Themen	<ul style="list-style-type: none"> ■ Haltung und Pflege von Straußen, künstliche und naturnahe Brut ■ Entwicklung der Strauße vom Ei bis zum Küken ■ Boden- und Pflanzenkunde ■ Holzbe- und -verarbeitung
Berufsorientierung	<ul style="list-style-type: none"> ■ Schülerpraktikum und Ferienjob auf Anfrage möglich
Ausbildungsbetrieb	<ul style="list-style-type: none"> ■ nein

Angebote in der Umgebung:

Wandern, Radfahren, Baden, Kremserfahrten, Industriedenkmal – Kraftwerk Plessa, Bockwindmühle und Kräutergarten Rückersdorf, Pomologischer Garten Döllingen

Verkehrsanbindung:

Anreise mit der Bahn (Cottbus–Falkenberg) oder (Hoyerswerda–Leipzig) bis nach Plessa, nur wenige Minuten Fußweg bis zum Betrieb

Elbe-Elster: Schlieben

Agrargenossenschaft Schlieben e.G. Landwirtschaftsbetrieb

Kontakt: Anja Geffe
 Adresse: Am Mühlberg 10, 04936 Schlieben
 Telefon: 035361/6 97
 Telefax: 035361/8 16 94
 E-Mail: Agrar.Schlieben@t-online.de



Landwirtschaftsbetrieb mit einer Betriebsfläche von 959 Hektar;
 265 Jungriinder, 400 Milchkühe; Getreide, Raps, Silomais, Grünland

geeignet für	Kindergarten, Grundschule, Sekundarstufe I
Zeit pro Gruppe	1–2 Stunden
max. Gruppengröße	12 Personen
geeignete Jahreszeit	Mai - Oktober
Anmeldefrist	6 Wochen
Kosten	keine
Verpflegung	nein
Übernachtung	nein

Angebote für Kinder und Jugendliche	<ul style="list-style-type: none"> ■ Stallbesichtigung ■ Landwirtschaftliche Technik zum Anfassen (bedingt) ■ Zuschauen beim Melken
Themen	<ul style="list-style-type: none"> ■ Landwirtschaft früher und heute ■ Bodenarten, -fruchtbarkeit, Fruchtfolgen ■ Haltung und Pflege von Nutztieren, Tierzucht ■ Rund um die Milch – vom Melken bis zu den Milchprodukten ■ Tierschutz in der konventionellen Landwirtschaft (artgerechte Haltung) ■ Pflanzen auf dem Feld erkennen
Berufsorientierung	<ul style="list-style-type: none"> ■ Landwirt/in
Ausbildungsbetrieb	<ul style="list-style-type: none"> ■ ja

Angebote in der Umgebung:

Schliebener Weinberg mit Lehrpfad, Martinsberg mit Turm und Grüften, Freilichtbühne am Spring und Wanderwege, Drahdorfhof in Schlieben

Verkehrsanbindung:

Anreise mit der Bahn (Cottbus–Leipzig) oder (Stralsund–Falkenberg) bis Herzberg, dann weiter mit dem Bus bis Schlieben

Oberspreewald-Lausitz: Bischdorf (Lübbenau)

Angerhof Bischdorf Landwirtschaftsbetrieb

Kontakt: Helmut Richter
Ort: Bischdorf
Adresse: Dorfstr. 14 a, 03222 Lübbenau
Telefon: 03541/87 17 77
Telefax: 03541/87 17 77



Landwirtschaftsbetrieb mit einer Betriebsfläche von 148 Hektar;
95 Mutterkühe und Kälber, 30 Schweine und Ferkel, 2 Pferde, Enten, Gänse,
Tauben und Kaninchen;
Getreide, Winterraps, Sonnenblumen, Silomais

geeignet für	Kindergarten, Grundschule, Sekundarstufe I und II
Zeit pro Gruppe	4 Stunden, bei mehrtägigen Fahrten bis 6 Tage
max. Gruppengröße	18 Personen, mit Ausnahme auch mehr
geeignete Jahreszeit	Ende April – Mitte Oktober
Anmeldefrist	2 Wochen
Kosten	nach Vereinbarung
Verpflegung	ja, Wurst und Fleisch nach hausmacher Art von selbst aufgezogenen Tieren
Übernachtung	ja, im Heu und in Ferienwohnungen

Angebote für Kinder und Jugendliche	<ul style="list-style-type: none"> ■ Führungen durch Stall und Museum ■ Mitarbeit im Stall und der Feldbestellung ■ Pflege und Lernen im Kulturlehrpfad ■ Reiten ■ Mitwirken beim Verwurstern
Themen	<ul style="list-style-type: none"> ■ Von der Aufzucht bis zur Fleischtheke - Alles in der Hand des Bauern ■ Landwirtschaft - Umwelt - Tourismus ■ Landwirtschaft früher und heute
Berufsorientierung	<ul style="list-style-type: none"> ■ Landwirt/in; Schülerpraktikum und Ferienjob möglich
Ausbildungsbetrieb	<ul style="list-style-type: none"> ■ nein

Angebote in der Umgebung:

Baden im Bischdorfer See, Kahnfahrten im Spreewald, Paddeln, Slawenburg in Raddusch (10 km)

Verkehrsanbindung:

Anreise mit der Bahn RE 2 (Rathenow–Berlin–Cottbus) bis Lübbenau, dann mit dem Bus 606 (Lübbenau–Calau) bis Bischdorf

Oberspreewald-Lausitz: Kemmen (Calau)

Gut Kemmen Öko-Betrieb

Kontakt: Peter Schollbach
Ort: Kemmen
Adresse: Dorfstr. 1, 03205 Calau
Telefon: 03541/29 66
Telefax: 03541/80 70 03
E-Mail: schollbach.kemmen@t-online.de
Internet: schollbach-kemmen.de



Landwirtschaftsbetrieb mit ökologischer Bewirtschaftung (Naturland) auf einer Betriebsfläche von 400 Hektar; Uckermärker Herdbuchzucht; Arbeitsgemeinschaft „Bauernhof“ mit einer Grundschule der Umgebung; 110 Mutterkühe, 90 Jungrinder, 4 Deckbullen, 6 Schweine, 6 Ziegen, 20 Kaninchen; 60 ha Winterroggen, 30 ha Triticale, 24 ha Hafer, 70 ha Weide, 120 ha Luzerne, 96 ha Ackergras

geeignet für	Kindergarten, Grundschule, Sekundarstufe I und II
Zeit pro Gruppe	2 Stunden oder nach Absprache
max. Gruppengröße	25 Personen
geeignete Jahreszeit	ganzjährig, besonders aber Mai – Oktober
Anmeldefrist	2 Wochen
Kosten	nach Vereinbarung
Verpflegung	ja, je nach Saison und Absprache
Übernachtung	ja, nach Absprache

Angebote für Kinder und Jugendliche	<ul style="list-style-type: none"> ■ Stall- und Weidebesichtigung ■ Landwirtschaftliche Technik zum Anfassen ■ Füttern der Tiere (Kälber tränken) ■ Zuschauen und Helfen bei den jahreszeitlich anfallenden Arbeiten
Themen	<ul style="list-style-type: none"> ■ Ökologische Landwirtschaft: Bodenarten, -fruchtbarkeit, Fruchtfolgen ■ Kartoffelernte ■ Haltung und Pflege von Nutztieren, Tierzucht
Berufsorientierung	<ul style="list-style-type: none"> ■ Landwirt/in; Schülerpraktikum und Ferienjob möglich
Ausbildungsbetrieb	<ul style="list-style-type: none"> ■ ja

Angebote in der Umgebung:

Bockwindmühle Calau (nach vorheriger Anmeldung), Heimatmuseum Calau

Verkehrsanbindung:

Anreise mit dem Bus 657 (Rutzkau–Calau) bis Kemmen

Oberspreewald-Lausitz: Ogrosen (Vetschau)

Gut Ogrosen Öko-Betrieb

Kontakt: Heiner Lütke Schwienhorst
Ort: Ogrosen
Adresse: Dorfstr. 35, 03226 Vetschau
Telefon: 035436/218
Telefax: 035436/45009
E-Mail: luetke-schwienhorst@t-online.de
Internet: www.gut-ogrosen.de



Historischer Gutshof mit ökologischem Anbau auf einer Betriebsfläche von 400 Hektar, Verarbeitung von Fleisch, eigener Käserei, Hofladen, Ferienwohnungen, Landwirtschaft & Kunst; 110 Milchkühe und der Nachzucht, 25 Schweine, Ziegen und Schafe; 60 ha Roggen, 20 ha Weizen, 50 ha Triticale, 25 ha Buchweizen, 25 ha Hirse, 35 ha Hafer

geeignet für	Kindergarten, Grundschule, Sekundarstufe I und II
Zeit pro Gruppe	nach Absprache
max. Gruppengröße	nach Absprache
geeignete Jahreszeit	keine Einschränkung
Anmeldefrist	3-4 Wochen
Kosten	nach Absprache
Verpflegung	ja, nach Absprache
Übernachtung	ja, nach Absprache

Angebote für Kinder und Jugendliche	<ul style="list-style-type: none"> ■ Betriebsführung ■ Landwirtschaftliche Technik zum Anfassen ■ Zuschauen beim Melken, Käsen ■ Füttern der Tiere ■ Zuschauen und Helfen bei den jahreszeitlich anfallenden Arbeiten
Themen	<ul style="list-style-type: none"> ■ Ökologische Landwirtschaft: Bodenarten, -fruchtbarkeit, Fruchtfolgen ■ Umgang mit Schädlingen und Unkräutern ■ Haltung und Pflege von Nutztieren, Tiergesundheit und Homöopathie ■ Rund um die Milch – vom Melken, Inhaltsstoffe und Produkten ■ Rund ums Getreide, zweimal wöchentlich wird Sauerteigbrot gebacken ■ Direktvermarktung-Hofladen ■ Landwirtschaft gestern und heute: Geschichtliches aus 2 Jahrhunderten
Berufsorientierung	■ Landwirt/in; Schülerpraktikum möglich
Ausbildungsbetrieb	■ ja

Angebote in der Umgebung:

Niederlausitzer Weißstorch-Informationszentrum in Vetschau (9 km), Slawenburg Raddusch (14 km), Spreewald (Lübbenau 20 km)

Verkehrsanbindung:

Anreise mit dem Bus 604 (Calau–Aldöbern) bis Ogrosen

Cottbus: Gallinchen (Cottbus)

Bio-Landhof/Freizeithof Öko-Betrieb

Kontakt: Liane Below
Ort: Gallinchen
Adresse: Kutzeburger Mühle 1, 03051 Cottbus
Telefon: 0355/59 01 40
Telefax: 0355/5 90 14 14
E-Mail: reiterhof@zur-kutzeburger-muehle.de
Internet: www.zur-kutzeburger-muehle.de



Landwirtschaftsbetrieb mit ökologischem Anbau auf einer Nutzfläche von rund 250 Hektar; in Nachbarschaft einer ehemaligen alten Wassermühle aus dem 16. Jahrhundert; Hofladen; Reiterhof; Seilbahn; 65 Pferde, 130 Rinder, 15 Schweine und 50 Schafe; Brotgetreide, Futtergetreide, Gerste, Hafer, Heu und Stroh für unsere Tiere

geeignet für	Kindergarten, Grundschule, Sekundarstufe I
Zeit pro Gruppe	2-3 Stunden
max. Gruppengröße	36-40 Personen
geeignete Jahreszeit	April – Oktober
Anmeldefrist	rechtzeitig
Kosten	19,00 € Vollpension
Verpflegung	ja, Vollpension und Lebensmittel aus dem Hofladen (Brot, Gemüse, Fleisch und Wurst)
Übernachtung	ja, in den Ferien auch Übernachten im Heu möglich

Angebote für Kinder und Jugendliche	<ul style="list-style-type: none"> ■ Pferdestallbesichtigung ■ Füttern der Tiere ■ Zuschauen und Helfen bei den jahreszeitlich anfallenden Arbeiten
Themen	<ul style="list-style-type: none"> ■ Ökologische Landwirtschaft: Bodenarten, -fruchtbarkeit, Fruchtfolgen ■ Umgang mit Schädlingen und Unkräutern ■ Haltung und Pflege von Nutztieren, Pferdehaltung ■ Direktvermarktung-Hofladen
Berufsorientierung	■ Schülerpraktikum möglich
Ausbildungsbetrieb	■ nein

Angebote in der Umgebung:

Tierpark, Schloss Branitz, Mammutbaumstubben und Findlingspfad im Spreeauenpark Cottbus u. v. a.

Verkehrsanbindung:

Anreise mit der Bahn (Forst–Cottbus–Spremberg), (Rathenow–Berlin–Cottbus), (Frankfurt (O.)–Guben–Cottbus), (Großhain–Cottbus) oder (Falkenberg–Cottbus) bis Cottbus Hbf, dann mit dem Bus 16 (Stadtring–Gallinchen) bis Haltestelle Kutzeburger Weg

Cottbus: Sielow (Cottbus)

Sielower Agrarbetrieb GmbH Öko-Betrieb

Kontakt: Katrin Hotzler
Ort: Sielow
Adresse: Dissener Str. 29, 03055 Cottbus
Telefon: 0355/87 07 42
Telefax: 0355/87 34 38
E-Mail: kontakt@agr-ar-cottbus.de
katrin.hotzler@agr-ar-cottbus.de
Internet: www.agrar-cottbus.de



Landwirtschaftsbetrieb mit ökologischem Anbau und einer Betriebsfläche von 2560 Hektar im Unternehmensverbund; Direktvermarktung mit Bio-Imbiss;
855 Rinder (Uckermärker) (32 Auerochsen, 10 Wasserbüffel, 8 Koniks (Ponys));
402 ha Winterroggen, 243 ha Erbsen- und Hafergemisch, 285 ha Sonnenblumen, 42 ha Hafer, 204 ha Winterweizen, 57 ha Braugerste

geeignet für	keine Einschränkung
Zeit pro Gruppe	2 Stunden
max. Gruppengröße	20 Personen
geeignete Jahreszeit	September – April
Anmeldefrist	2 Wochen
Kosten	keine
Verpflegung	ja, Wurst aus Rindfleisch
Übernachtung	nein

Angebote für Kinder und Jugendliche	<ul style="list-style-type: none"> ■ Betriebsführung ■ Landwirtschaftliche Technik zum Anfassen ■ Zuschauen und Helfen bei den jahreszeitlich anfallenden Arbeiten
Themen	<ul style="list-style-type: none"> ■ Ökologische Landwirtschaft ■ Bodenarten, -fruchtbarkeit, Fruchtfolgen ■ Haltung und Pflege von Nutztieren, Tierzucht ■ Aus längst vergangenen Zeiten: Auerochsen
Berufsorientierung	<ul style="list-style-type: none"> ■ Landwirt/in; Schülerpraktikum und Ferienjob möglich
Ausbildungsbetrieb	<ul style="list-style-type: none"> ■ ja

Angebote in der Umgebung:

Tierpark, Schloss Branitz, Mammutbaumstubben, Findlingspfad im Spreeauenpark Cottbus

Verkehrs-anbindung:

Anreise mit der Bahn (Forst–Cottbus–Spremberg), (Rathenow–Berlin–Cottbus), (Frankfurt (Oder)–Guben–Cottbus), (Großenhain–Cottbus) oder (Falkenberg–Cottbus) bis Cottbus Hauptbahnhof; dann mit der Tram 4 bis Stadthaus und von dort mit dem Bus 15 bis zur Haltestelle Sielow-Sportplatz

Spree-Neiße: Pusack (Neiße-Malxetal)

Ziegenhof Pusack GbR Ziegenhof

Kontakt: Michael Wagner, Karsten Glanck
Ort: Pusack
Adresse: Pusack Nr. 4, 03149 Neiße-Malxetal
OT Jerischke
Telefon: 035600/2 31 55
E-Mail: Michael.Wagner@gmx.de
Internet: www.Ziegenhof-Pusack.de



Betreiben eines Ziegenhofs mit 10 Hektar Weidefläche und Wald; Verarbeitung der Ziegenmilch in eigener Käserei; Vermarktung der Produkte über den Hofladen mit Käse-Imbiss-Angebot; weiterer Betriebszweig ist der Tourismus „Urlaub auf dem Bauernhof“; 25 Ziegen, 8 Schafe, 2 Schweine, Hunde und Katzen

geeignet für	Grundschule
Zeit pro Gruppe	2 Stunden
max. Gruppengröße	25 Personen
geeignete Jahreszeit	März – September
Anmeldefrist	1 Woche
Kosten	auf freiwilliger Basis
Verpflegung	ja, Käse und Wurst
Übernachtung	ja, Zelten in selbst mitgebrachten Zelten auf dem Hof, Ferienhaus für 6 Personen vorhanden oder im Schullandheim in Jerischke (5 km)

Angebote für Kinder und Jugendliche	<ul style="list-style-type: none"> ■ Schauen – Anfassen – Helfen ■ Stallbesichtigung mit handzahmen Tieren ■ Milch- und Käseverkostung, ■ Waldführungen, Wanderungen, Kremserfahrten ■ Umweltpädagogik „Grünes Klassenzimmer“, Natur zum Anfassen
Themen	<ul style="list-style-type: none"> ■ Haltung und Pflege von Tieren (Ziegen) ■ Rund um die Milch – vom Melken bis zu den Milchprodukten
Berufsorientierung	<ul style="list-style-type: none"> ■ Tierwirt/in
Ausbildungsbetrieb	<ul style="list-style-type: none"> ■ nein

Angebote in der Umgebung:

Erwin Strittmatters „Der Laden“ in Felixsee OT Bohsdorf; Tierpark in Weisswasser; Muskauer Faltenbogen in Bad Muskau

Verkehrs-anbindung:

Anreise mit dem Bus 853 (Forst–Döbern) bis nach Zelz oder Jerischke, dann ca. 4 km Fußweg

Lernorte 5

Havelland
 Potsdam
 Brandenburg (Havel)
 Potsdam-Mittelmark
 Teltow-Fläming

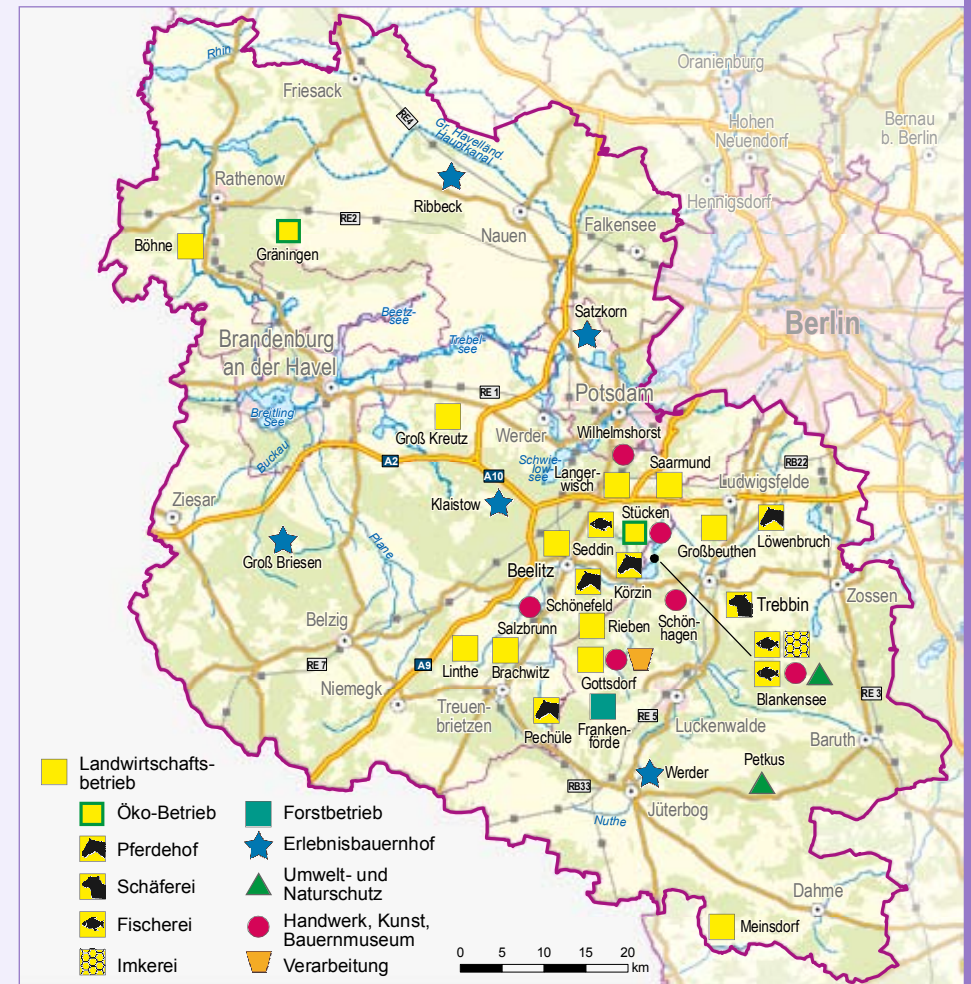
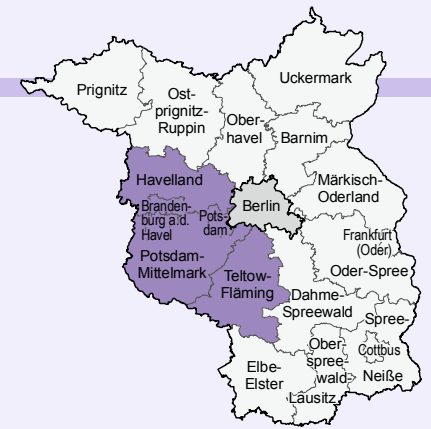

Havelland: Böhne (Rathenow)

Agrargenossenschaft Böhne e.G. Landwirtschaftsbetrieb

Kontakt: Frau Peschke
Ort: Böhne
Adresse: Rathenower Str. 13, 14712 Rathenow
Telefon: 0 33 85/54 17 10
Telefax: 0 33 85/54 17 13



Landwirtschaftsbetrieb mit einer Betriebsfläche von 6550 Hektar;
Haltung von Mutterkühen;
Anbau von Getreide und Ölsaaten

geeignet für	Grundschule, Sekundarstufe I und II
Zeit pro Gruppe	nach Bedarf und Absprache
max. Gruppengröße	ideal 10 Personen
geeignete Jahreszeit	Mitte März – Mitte Oktober
Anmeldefrist	1 Woche
Kosten	keine
Verpflegung	nein
Übernachtung	nein

Angebote für Kinder und Jugendliche	<ul style="list-style-type: none"> Landwirtschaftliche Technik zum Anfassen
Themen	<ul style="list-style-type: none"> Bodenarten, Bodenfruchtbarkeit, Ackerboden, Fruchtfolgen Anwendung von Düngemitteln, biologische und mineralische Düngung Umgang mit Schädlingen und Unkräutern Pflanzen als nachwachsende Rohstoffe
Berufsorientierung	<ul style="list-style-type: none"> Landwirt/in
Ausbildungsbetrieb	<ul style="list-style-type: none"> nein

Angebote in der Umgebung:

ehemaliges Gutshaus aus dem 17. Jh. in Böhne; Optikpark, Heimatmuseum und Bismarckturm in Rathenow (8 km)

Verkehrsanbindung:

Anreise mit dem Bus 678 (Rathenow–Milow) bis Böhne

Havelland: Gräningen (Nennhausen)

Urlaub auf dem Bauernhof Willi Käthe Öko-Betrieb

Kontakt: Willi Käthe
Ort: Gräningen
Adresse: Rathenower Str. 7, 14715 Nennhausen
Telefon: 03 38 78/6 02 69
Telefax: 03 38 78/6 02 69



Landwirtschaftlicher Familienbetrieb mit ökologischer Bewirtschaftung (Verbund Ökohöfe) und einer Betriebsfläche von 90 Hektar;
Haltung von 53 Rindern, 4 Schweinen, 2 Pferden, 5 Schafen, 40 Hühner; Getreideanbau

geeignet für	Grundschule
Zeit pro Gruppe	4 Stunden
max. Gruppengröße	20 Personen
geeignete Jahreszeit	ganzjährig
Anmeldefrist	4 Wochen
Kosten	5 € pro Person
Verpflegung	ja, Kaffee und Hefekuchen, eigene Produkte
Übernachtung	ja, 3 Ferienwohnungen

Angebote für Kinder und Jugendliche	<ul style="list-style-type: none"> Stallbesichtigung Landwirtschaftliche Technik zum Anfassen Füttern von Tieren Zuschauen und Helfen bei den jahreszeitlich anfallenden Arbeiten
Themen	<ul style="list-style-type: none"> Ökologischer Landbau Entwicklung der Landwirtschaft in den letzten 50 Jahren
Berufsorientierung	<ul style="list-style-type: none"> Landwirt/in
Ausbildungsbetrieb	<ul style="list-style-type: none"> nein

Angebote in der Umgebung:

Naturschutzgebiet Gräninger See und Wildgehege im Dorf, Naturschutzstation Buckow (6 km)

Verkehrsanbindung:

Anreise mit der Bahn (Rathenow–Berlin–Cottbus) bis nach Nennhausen, dann ca. 4 km Fußweg

Havelland: Ribbeck (Nauen)

Marienhof Erlebnisbauernhof

Kontakt: Steffi Focke
Ort: Ribbeck
Adresse: Am Marienhof 1, 14641 Nauen
Telefon: 033237/8 88 91
Telefax: 033237/8 88 93
E-Mail: ribbeck-marienhof@t-online.de
Internet: www.marienhof-ribbeck.de



Kinderbauernhof mit 7 Hektar Nutzfläche, organisiert Klassenfahrten, Kindergeburtstage, Kinderferienlager und Gruppenfahrten; Kaninchen, Meerschweine, Ziegen, Schafe, Esel, Ponys, Pferde, Schweine, Kühe, Katzen, Puten, Enten, Gänse und Hühner

geeignet für	Kindergarten, Grundschule, Sekundarstufe I, einzelne Kinder und Familien
Zeit pro Gruppe	1 Stunde bis 1 Woche
max. Gruppengröße	40 Personen
geeignete Jahreszeit	April – Oktober
Anmeldefrist	nach Absprache, 1 Tag – 1 Jahr
Kosten	5 € pro Person
Verpflegung	ja, Halbpension, Vollpension
Übernachtung	ja, Gruppenunterkunft auf Strohsäcken

Angebote für Kinder und Jugendliche	<ul style="list-style-type: none"> ■ Stallbesichtigung, Maislabyrinth, Barfußpfad ■ Fütterung und Pflege der Tiere ■ Zuschauen und Helfen bei den jahreszeitlich anfallenden Arbeiten ■ Ferienlager (Käse herstellen, Brot backen, Körbe flechten, Filzen)
Themen	■ Haltung und Pflege von Nutztieren, Tierzucht
Berufsorientierung	■ Tierwirt/in
Ausbildungsbetrieb	■ nein

Angebote in der Umgebung:

Sportflugplatz, Schloss Ribbeck, Alte Schule Ribbeck mit historischem Klassenzimmer, Kirche Ribbeck mit Informationen über Fontanes Birnbaum

Verkehrsanbindung:

Anreise mit der Bahn RB 10 (Berlin/Charlottenhof–Nauen) bis Nauen, dann mit dem Bus 611 (Nauen–Friesack) bis Ribbeck oder mit dem Bus 680 (Nauen–Rathenow) oder 927 (Potsdam–Perleberg) bis Ribbeck

Potsdam: Satzkorn (Potsdam)

Erlebnis-Hof Satzkorn Obstgut Marquardt GbR Erlebnisbauernhof

Kontakt: Manfred Kleinert
Ort: Satzkorn
Adresse: Dorfstr. 10, 14476 Potsdam
Telefon: 033208/5 77 18
Telefax: 033208/5 77 20
E-Mail: Obstgut@t-online.de
Internet: www.obstgut.de



Obstgut mit ca. 105 Hektar, davon 70 Hektar Äpfel, 0,25 Hektar Süßkirschen, 3 Hektar Pflaumen und Sauerkirschen mit Möglichkeiten zum Selbstpflücken; Direktvermarktung im eigenen Hofladen

geeignet für	alle Altersklassen
Zeit pro Gruppe	2 Stunden
max. Gruppengröße	2 x 25 Personen
geeignete Jahreszeit	Juni – Oktober
Anmeldefrist	1 Woche
Kosten	2,50 € bis 6,00 € pro Person
Verpflegung	ja, nach Absprache möglich (Schmalzstullen, Bockwurst), am Wochenende auch Kaffee und Kuchen
Übernachtung	nein

Angebote für Kinder und Jugendliche	<ul style="list-style-type: none"> ■ Mit dem Obstshuttle durch 100 Jahre lebendige Geschichte des Obstanbaus pro Person 2,50 € ca. 1,5–2 Std. (max. 27 Personen) ■ Selbsternte aller Obstsorten ■ Vortrag zu 150 Jahre Obstanbau in der Region, 2,50/Person
Themen	<ul style="list-style-type: none"> ■ Anbau, Pflege, Ernte ■ Obstproduktion, Lagerung, Direktvermarktung
Berufsorientierung	■ Gärtner/in
Ausbildungsbetrieb	■ nein

Angebote in der Umgebung:

Biosphäre Potsdam, Exploratorium u. v. m.

Verkehrsanbindung:

Anreise mit dem Bus 609 (Potsdam–Kartzow) bis Satzkorn

Potsdam-Mittelmark: Alt-Bork (Linthe)

Landwirtschaftlicher Familienbetrieb Kaplick

Landwirtschaftsbetrieb

Kontakt: Bärbel Kaplick
Ort: Alt-Bork
Adresse: Dorfstr. 4, 14822 Linthe
Telefon: 033845/4 02 56
Telefax: 033845/4 02 56
E-Mail: mb.kaplick@t-online.de



Landwirtschaftlicher Familienbetrieb und Milchviehbetrieb,
betreibt Schweinemast und Futterproduktion
Lernort im Naturpark Nuthe-Nieplitz www.np-nn.brandenburg.de

geeignet für	Grundschule
Zeit pro Gruppe	1,5 Stunden (keine Einschränkung)
max. Gruppengröße	20–25 Personen, werden in Gruppen aufgeteilt
geeignete Jahreszeit	Januar – Mai und September – Dezember
Anmeldefrist	4 Wochen
Kosten	nach Vereinbarung
Verpflegung	ja, bei Bedarf (z. B. Bockwurst)
Übernachtung	nein

Angebote für Kinder und Jugendliche	<ul style="list-style-type: none"> ■ Milch verkosten ■ Getreidearten im Lager ansehen und bestimmen (Quizz)
Themen	<ul style="list-style-type: none"> ■ Abläufe im Kuhstall, Milchproduktion ■ Schweinehaltung ■ Getreidearten ■ Wirtschaften im Naturpark Nuthe-Nieplitz
Berufsorientierung	■ Landwirt/in, Tierwirt/in; Schülerpraktikum möglich
Ausbildungsbetrieb	■ nein

Angebote in der Umgebung:

Kutschfahrt durch die Feldmark möglich, Storchenhorst

Verkehrsanbindung:

Anreise mit der Bahn MR33 (Berlin/Wannsee-Jüterbog) bis Buchholz, dann weiter 7 km Fußweg

Potsdam-Mittelmark: Beelitz

Jakobs-Hof und Josef Jakobs Spargelhof Beelitz Landwirtschaftsbetrieb

Kontakt: Carmen Runge
Ort: Beelitz und Schäpe
Adresse: Kähnsdorfer Weg 1 a, 14547 Beelitz
Telefon: 033204/6 27 14
Telefax: 033204/6 27 28
E-Mail: info@jakobs-hof.de
Internet: www.jakobs-hof.de; www.jakobs-spargel.de



Spargelanbau, -weiterverarbeitung (Waschen, Sortieren, Schälen) und -vermarktung (u. a. verschiedene Verkaufsstände in der Region); Gastronomie; Hofveranstaltungen; Hofladen mit regionalen Produkten (Weiterer Standort: Josef Jakobs Spargelhof, Dorfstr. 21, 14547 Beelitz OT Schäpe, Telefon: 033204/4 19 70)
Lernort im Naturpark Nuthe-Nieplitz www.np-nn.brandenburg.de

geeignet für	Grundschule
Zeit pro Gruppe	1 Stunde
max. Gruppengröße	25 Personen
geeignete Jahreszeit	Mitte April – Ende Juni
Anmeldefrist	2 Wochen
Kosten	keine
Verpflegung	ja, ist möglich
Übernachtung	nein

Angebote für Kinder und Jugendliche	<ul style="list-style-type: none"> ■ Spargelstechen ■ Besichtigung gläserne Produktion
Themen	<ul style="list-style-type: none"> ■ Arbeitsgänge beim Anbau und bei der Verarbeitung von Spargel ■ Produktionsabläufe einsehen ■ Gastronomie und Vermarktung ■ kurze Spargelsaison, Betrieb arbeitet nur einige Monate im Jahr ■ Wirtschaften im Naturpark Nuthe-Nieplitz
Berufsorientierung	■ Berufe im gastronomischen Bereich und der Landwirtschaft
Ausbildungsbetrieb	■ nein

Angebote in der Umgebung:

Spargelmuseum, Technisches Museum Heiz-Kraft-Werk, Heimatmuseum und Bockwindmühle in Beelitz

Verkehrsanbindung:

Standort Beelitz: Anreise mit dem Bus 643 (Potsdam-Busendorf) bis Beelitz, Haltetselle Kemmeter Weg; Standort Schäpe: Anreise mit dem Bus 643 (Potsdam-Busendorf) bis Beelitz Post, weiter mit dem Bus 647 (Beelitz-Borkwalde) bis Schäpe oder mit der Bahn RE (Wünsdorf-Belzig) bis Borkheide, dann 6 km Fußweg

Potsdam-Mittelmark: Brachwitz (Treuenbrietzen)

Landwirtschaftlicher Familienbetrieb Hirsch Hof Höroid Landwirtschaftsbetrieb

Kontakt: Dr. Kathrin Höroid
Ort: Brachwitz
Adresse: Brachwitzer Dorfstr. 24,
14929 Treuenbrietzen
Telefon: 033748/20156 Telefax: -/20157
E-Mail: webmaster@hirschhof-hoerold.de
Internet: www.hirschhof-hoerold.de



Bewirtschaftung eines extensiven landwirtschaftlichen Familienbetriebes mit Enten, Gänsen, Hühnern, Schafen, Kaninchen, Schweinen, Pferden und Shetlandponys sowie einem Wildgatter mit über 30 Damhirschen (Wildgatter kann nicht besichtigt werden); Zucht und Vermarktung von Weinbergschnecken; Hofladen

Lernort im Naturpark Nuthe-Nieplitz www.np-nn.brandenburg.de

geeignet für	Grundschule
Zeit pro Gruppe	2 Stunden (keine Einschränkung)
max. Gruppengröße	20–25 Personen
geeignete Jahreszeit	April – Oktober
Anmeldefrist	2 Wochen
Kosten	nach Vereinbarung
Verpflegung	ja, z. B. süße Schnecken, Würstchen, Waffeln
Übernachtung	nein

Angebote für Kinder und Jugendliche	<ul style="list-style-type: none"> ■ Schweine füttern
Themen	<ul style="list-style-type: none"> ■ Tätigkeiten auf einem Bauernhof mit verschiedenen Tieren ■ Schweinezucht ■ Biologie und Zucht von Schnecken ■ Nachhaltigkeit: Stoffkreisläufe auf dem Hof
Berufsorientierung	<ul style="list-style-type: none"> ■ Landwirt/in und Tierwirt/in; Schülerpraktikum möglich
Ausbildungsbetrieb	<ul style="list-style-type: none"> ■ nein

Angebote in der Umgebung:

Heimatmuseum in Treuenbrietzen

Verkehrs-anbindung:

Anreise mit dem Bus 546 (Beelitz–Treuenbrietzen) bis Buchholz, dann 4 km Fußweg

Potsdam-Mittelmark: Frankenförde (Nuthe-Urstromthal)

Forstbetrieb Douke Eekman Forstbetrieb

Kontakt: Douke Eekmann
Ort: Frankenförde
Adresse: In der Aue 12, 14947 Nuthe-Urstromthal
Telefon: 03371/68 95 94 oder 0152-22 04 57 46



selbständiger Forstunternehmer, Forstarbeiten mit Pferden, u. a. folgende Einzeltätigkeiten: Waldumbau (z. B. Holzfällen, Holzrücken, Forstgut säen, Jungwuchs- und Jungbestandspflege); Flächenbearbeitung (z. B. Pflügen, Roden. Mähen); Errichtung von Weidezäunen und Unterständen für die Tierhaltung

Lernort im Naturpark Nuthe-Nieplitz www.np-nn.brandenburg.de

geeignet für	Grundschule
Zeit pro Gruppe	keine Einschränkung
max. Gruppengröße	25 Kinder, ideal 10
geeignete Jahreszeit	ganzjährig, insbesondere auch im Winter
Anmeldefrist	1 Woche
Kosten	nach Vereinbarung
Verpflegung	nein, wird aber bei Bedarf organisiert
Übernachtung	nein

Angebote für Kinder und Jugendliche	<ul style="list-style-type: none"> ■ Dabeisein und ggf. Mitarbeit bei forstlichen Tätigkeiten ■ Kremserfahrten durch das Wildgehege „Glauer Tal“
Themen	<ul style="list-style-type: none"> ■ Forstliche Arbeiten, Waldumbau, Waldökologie ■ Waldbewirtschaftung mit Pferden ■ Nachhaltigkeit: nachhaltige und schonende Forstwirtschaft/Waldbewirtschaftung „Nur soviel nutzen, wie auch nachwachsen kann“
Berufsorientierung	<ul style="list-style-type: none"> ■ Forstwirt/in; Schülerpraktikum möglich
Ausbildungsbetrieb	<ul style="list-style-type: none"> ■ nein

Angebote in der Umgebung:

Baden im Waldsee (2 km), Museumsscheune der bäuerlichen Geschichte in Jänickendorf (12 km)

Verkehrs-anbindung:

Anreise mit dem Bus 755 (Luckenwalde–Züllichendorf) bis Frankenförde, Haltestelle „In der Aue“

Potsdam-Mittelmark: Groß Briesen

Reiter- und Erlebnisbauernhof Groß Briesen GmbH/ Laekurhof Islandpferdegestüt Erlebnisbauernhof

Kontakt: Sabine Opitz-Wieben, Klaus Wieben
Adresse: Kietz 11, 14806 Groß Briesen
Telefon: 033846/4 16 73
Telefax: 033846/9 00 99
E-Mail: info@reiterhof-gross-briesen.de
Internet: www.reiterhof-gross-briesen.de



Reiterhof auf einer Betriebsfläche von 80 Hektar; 30 Rinder, 120 Pferde, Fischteich, Grünland; für die Kinder zum Anfassen: Minischweine Lucy und Meikel, Hundedame Lörchen, die Meerschweinchengang und Hase Harvey
Lernort im Naturpark Nuthe-Nieplitz www.np-nn.brandenburg.de

geeignet für	Kindergarten, Grundschule
Zeit pro Gruppe	nach Absprache
max. Gruppengröße	Schulklasse
geeignete Jahreszeit	ganzjährig
Anmeldefrist	langfristige Anmeldung notwendig
Kosten	ab 118 € pro Person und Woche
Verpflegung	ja; Verkostung von bäuerlichen Produkten möglich
Übernachtung	ja, komfortable Mehrbettzimmer vorhanden

Angebote für Kinder und Jugendliche	<ul style="list-style-type: none"> ■ Koppelbesichtigung, Füttern und Beobachten der Tiere ■ Zuschauen und Helfen bei den jahreszeitlich anfallenden Arbeiten ■ Reiten, Kremserfahrten ■ Waldexkursion, erdgeschichtliche Exkursion
Themen	<ul style="list-style-type: none"> ■ Extensive Grünlandbewirtschaftung ■ Bodenarten, Bodenfruchtbarkeit, Ackerboden, Fruchtfolgen ■ Umgang mit Schädlingen und Wildkräutern ■ Pflanzenkunde (Gräser, Kräuter) ■ artgerechte Haltung und Pflege von Nutztieren, Tierzucht ■ Verhaltensbiologie der Pferde ■ Waldbiologie, Ökologie, Gewässerkunde
Berufsorientierung	■ Pferdewirt/in
Ausbildungsbetrieb	■ ja

Angebote in der Umgebung:

Burg Rabenstein, Lagerfeuer, Grillplatz, Tischtennis, Spielplatz, Aussichtsturm, Naturlehrpfad

Verkehrsanbindung:

Anreise mit dem Bus (Belzig-Potsdam) bis Dippmannsdorf, von dort können Gäste mit dem PKW abgeholt werden oder mit dem Bus (Belzig-Groß Briesen) bis nach Groß Briesen.

Potsdam-Mittelmark: Groß Kreutz

Lehr- und Versuchsanstalt für Tierzucht und Haltung (LVAT) Landwirtschaftsbetrieb

Kontakt: Detlef May
Adresse: Neue Chaussee 6, 14550 Groß Kreutz
Telefon: 033207/5 30 20
Telefax: 033207/3 00 24
E-Mail: LVATGrossKreutz@aol.de
Internet: www.lvatgrosskreutz.de



Lehr- und Versuchsanstalt auf einer Betriebsfläche von 1000 Hektar, betrieben wird außerdem eine Biogasanlage zu Untersuchungs- und Demonstrationszwecken sowie zur Information von Landwirten über die Nutzung regenerativer Energien und Biogasnutzung; 300 Rinder, 200 Milchkühe, 565 Schafe, 13 Ziegen; Getreide

geeignet für	Kindergarten, Grundschule, Sekundarstufe I und II
Zeit pro Gruppe	2-3 Stunden
max. Gruppengröße	50 Personen
geeignete Jahreszeit	ganzjährig
Anmeldefrist	langfristige Anmeldung ist notwendig
Kosten	Führungen kostenfrei, bei Extraprogramm je nach Aufwand
Verpflegung	nein
Übernachtung	nein

Angebote für Kinder und Jugendliche	<ul style="list-style-type: none"> ■ Stallbesichtigung ■ Landwirtschaftliche Technik zum Anfassen ■ Zuschauen beim Melken
Themen	<ul style="list-style-type: none"> ■ Konventionelle Landwirtschaft ■ Haltung und Pflege von Nutztieren, Tierzucht ■ Rund um die Milch- vom Melken, den Inhaltsstoffen und den Produkten aus der Milch ■ regenerative Energien und Biogasnutzung
Berufsorientierung	■ Landwirt/in
Ausbildungsbetrieb	■ ja

Angebote in der Umgebung:

Rinderzuchtmuseum Groß Kreutz, Heimatmuseum Deetz (6 km)

Verkehrsanbindung:

Anreise mit der Bahn (Brandenburg-Frankfurt (Oder)) oder (Brandenburg-Cottbus) bis nach Groß Kreutz, dann 2 km Fußweg

Potsdam-Mittelmark: Klaistow

Spargel- und Erlebnisbauernhof Klaistow Buschmann und Winkelmann Erlebnisbauernhof

Kontakt: Claudia Mikosch
Adresse: Glindower Str. 28, 14547 Klaistow
Telefon: 033206/6 10 86
Telefax: 033206/6 10 89
E-Mail: info@buschmann-winkelmann.de
Internet: www.buschmann-winkelmann.de



Landwirtschaftsbetrieb mit Spargelanbau und Erlebnisbauernhof, Vermarktung, bäuerliche Hofbäckerei, Scheunenrestaurant, Naturwildgehege mit Dam-, Rot-, Muffel- und Schwarzwild; Streichelzoo und Haustiergarten mit seltenen Rassen; Anbau von Spargel, Erdbeeren, Heidelbeeren, Himbeeren und Cranberries

geeignet für	Kindergarten, Grundschule, Sekundarstufe I und II
Zeit pro Gruppe	Führungen 1 Stunde, Tagesausflug ideal
max. Gruppengröße	flexibel (d. h. jeweils max. 20, mehrere parallel)
geeignete Jahreszeit	April – Dezember
Anmeldefrist	2 Wochen
Kosten	1-2 € pro Person und Führung
Verpflegung	ja, Frühstücksangebot, warme Speisen, Kuchen, Waffeln, hausgemachtes Eis
Übernachtung	nein, aber in der näheren Umgebung vorhanden

Angebote für Kinder und Jugendliche	<ul style="list-style-type: none"> ■ Beerenfrüchte ernten; Spargelproduktion erleben ■ Betriebs- und Waldführungen, Kürbisschnitzen ■ Waldlabyrinth ■ Klettern im Kletterwald
Themen	■ Gläserne Spargelproduktion, Sonderkulturen, Vermarktung
Berufsorientierung	■ Berufe im gastronomischen Bereich, Gärtner/in
Ausbildungsbetrieb	■ nein

Angebote in der Umgebung:

Wanderwege mit Waldlehrpfad und Erlebnisstationen, Führungen mit dem Förster, Spielplatz mit Riesenhüpfkissen

Verkehrsanbindung:

Anreise mit der Bahn bis nach Beelitz-Heilstätten, Weiterfahrt mit dem Bus bis Spargelhof Klaistow, nach Absprache wird auch der Transport organisiert; zur Spargel- und Kürbissaison Busshuttle ab Berlin und Potsdam

Potsdam-Mittelmark: Körzin (Beelitz)

Meadow Ranch Körzin Pferdehof

Kontakt: Rainer Dowidat
Ort: Körzin
Adresse: Dorfstr. 6, 14547 Beelitz
Telefon: 033204/6 11 06
Telefax: 033204/6 11 08
E-Mail: koerzin@meadowranch.de
Internet: www.meadowranch.de



Betreiben eines Pferdehofes auf einem alten Bauernhof mit folgenden Angeboten: Boden-training, Workshops, Kinderreiten, Reitunterricht, Pferdepenion; **Lernort im Naturpark Nuthe-Nieplitz** www.np-nn.brandenburg.de

geeignet für	Grundschule
Zeit pro Gruppe	3-4 Stunden
max. Gruppengröße	25 Personen, ideal 15
geeignete Jahreszeit	Mai – Oktober
Anmeldefrist	2 Wochen
Kosten	ca. 5 € pro Kind bzw. nach Vereinbarung
Verpflegung	ja, evtl. Suppe
Übernachtung	evtl. Übernachten im Stroh bzw. Zelten

Angebote für Kinder und Jugendliche	<ul style="list-style-type: none"> ■ Umgang mit Pferden, Bodenarbeit, Kommunikation ■ Reiten, Reitveranstaltungen und Wanderritte in und um Körzin ■ Stallarbeiten ■ Lagerfeuer
Themen	<ul style="list-style-type: none"> ■ Verhalten von Pferden untereinander in einer Herde ■ Kommunikation mit Pferden, Bezug zur menschlichen Kommunikation ■ Arbeit mit Problempferden ■ Abläufe auf einem Reiterhof, Pferdepflege ■ Pferderassen
Berufsorientierung	■ Pferdewirt/in; Schülerpraktikum möglich
Ausbildungsbetrieb	■ nein

Angebote in der Umgebung:

Spargelmuseum, Technisches Museum Heiz-Kraft-Werk, Heimatmuseum und Bockwindmühle in Beelitz

Verkehrsanbindung:

Anreise mit dem Bus 644 (Beelitz-Rieben) bis Körzin

Potsdam-Mittelmark: Langerwisch

Gutshof Langerwisch Landwirtschaftsbetrieb

Kontakt: Karin Bildt
 Adresse: Am Gut 3, 14557 Langerwisch
 Telefon: 033205/4 68 80
 Telefax: 033205/4 69 17
 E-Mail: post@gutshof-langerwisch.de
 Internet: www.gutshof-langerwisch.de



Betreiben eines ökologisch extensiv wirtschaftenden Landwirtschaftsbetriebes auf einem alten Gutshof mit einer bewirtschafteten Fläche von ca. 460 Hektar, Landschaftspflege mit Schafen im Naturschutzgebiet (NSG); Lammproduktion mit ca. 320 Muttertieren, 3 Schweine in Freilandhaltung, Pferdepension und Pferdezucht; Erzeugung von Bio-Speiseroggen;
Lernort für den Naturpark Nuthe-Nieplitz www.np-nn.brandenburg.de

geeignet für	Grundschule
Zeit pro Gruppe	2–3 Stunden
max. Gruppengröße	15 Personen
geeignete Jahreszeit	Mai – September
Anmeldefrist	1 Woche
Kosten	nach Vereinbarung
Verpflegung	ja, z. B. Gemüseintopf mit Reh
Übernachtung	nein

Angebote für Kinder und Jugendliche	<ul style="list-style-type: none"> ■ Helfen bei Roggenernte ■ Dabeisein und kleine Handgriffe bei Schafschur, Lammzeit ■ Mithelfen im Pferdebereich, z. B. Koppeln „abäppeln“
Themen	<ul style="list-style-type: none"> ■ Tierhaltung, z. B. Schafe (Lammzeit ist im April/Mai), Schafschur (Anfang Mai), Pferde und Fohlen ■ Pflanzenbau, z. B. Roggenernte und -reinigung ■ Nachhaltigkeit: ökologischer Anbau und Landschaftspflege im Naturschutzgebiet; alternative Energien (Biogas)
Berufsorientierung	<ul style="list-style-type: none"> ■ Landwirt/in, Pferdewirt/in; Schülerpraktikum und Berufsvorbereitendes Jahr (BVJ) möglich
Ausbildungsbetrieb	<ul style="list-style-type: none"> ■ ja

Verkehrsanbindung:

Anreise mit dem Bus 608 (Potsdam–Michendorf–Zauchwitz) bis Langerwisch oder mit der Bahn RE7 (Wünsdorf–Berlin–Dessau) bis Michendorf, dann weiter mit dem Bus 608 bis Langerwisch

Potsdam-Mittelmark: Pechüle (Treuenbrietzen)

Naturhof Frey Pferdehof

Kontakt: Elke Frey
 Ort: Pechüle
 Adresse: Pechüler Dorfstr. 46, 14913 Treuenbrietzen
 Telefon: 033748/1 32 35
 Telefax: 033748/2 16 26
 E-Mail: naturhofFrey@web.de

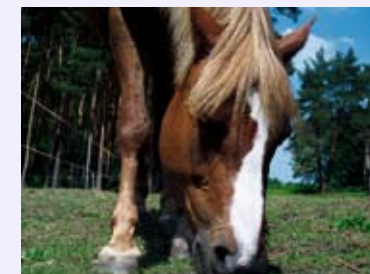

Betreiben eines Pferdehofes, Landwirtschaft im Nebenerwerb, Reitunterricht, Touristische Angebote inklusive Übernachtung
Lernort im Naturpark Nuthe-Nieplitz www.np-nn.brandenburg.de

geeignet für	Grundschule
Zeit pro Gruppe	3 Stunden
max. Gruppengröße	10–12 interessierte Kinder
geeignete Jahreszeit	ganzjährig
Anmeldefrist	1 Woche
Kosten	3 bis 5 € pro Kind
Verpflegung	nein, aber Gaststätte im Ort
Übernachtung	ja, Übernachten im Heu oder im Zelt wäre möglich

Angebote für Kinder und Jugendliche	<ul style="list-style-type: none"> ■ Pferde führen, von der Koppel holen, Stallarbeiten, Pflege der Pferde ■ Bodenarbeit mit dem Pferd
Themen	<ul style="list-style-type: none"> ■ Abläufe auf einem Reiterhof, Basiswissen zum Umgang mit dem Pferd ■ Verhalten und Lebensweise von Pferden in der Herde ■ Nachhaltigkeit: Zusammenhang zwischen dem Leben und Arbeiten in der Natur bzw. mit Tieren und der eigenen Gesundheit und sozialen Fähigkeit
Berufsorientierung	<ul style="list-style-type: none"> ■ Pferdewirt/-in
Ausbildungsbetrieb	<ul style="list-style-type: none"> ■ nein

Angebote in der Umgebung:

Mitmachen beim aktuellen Angebot „Freizeitgestaltung mit Pferd“ (gegen Gebühr); Heimatmuseum in Treuenbrietzen

Verkehrsanbindung:

Anreise mit dem Bus 545 (Treuenbrietzen–Jüterbog) bis nach Pechüle

Potsdam-Mittelmark: Rieben (Beelitz)

Spargelhof Heinrich Landwirtschaftsbetrieb

Kontakt: Harald Heinrich
Ort: Rieben
Adresse: Dorfstr. 25, 14547 Beelitz
Telefon: 033204/347 14
E-Mail: service@spargelhof-am-storchennest.de
Internet: www.spargelhof-am-storchennest.de



Bewirtschaftung eines alten Bauernhofes als Spargelhof, Familienbetrieb;
Spargelanbau, -verarbeitung und -vermarktung
Lernort im Naturpark Nuthe-Nieplitz www.np-nn.brandenburg.de

geeignet für	Grundschule
Zeit pro Gruppe	nach Absprache
max. Gruppengröße	25 Personen
geeignete Jahreszeit	Mai - Oktober
Anmeldefrist	1 Woche
Kosten	keine
Verpflegung	unter Umständen möglich
Übernachtung	nein

Angebote für Kinder und Jugendliche	<ul style="list-style-type: none"> ■ Spargelstechen und Kartoffelernte
Themen	<ul style="list-style-type: none"> ■ Arbeitsgänge beim Anbau und bei der Verarbeitung von Spargel sowie Kartoffel ■ Nachhaltigkeit: alternative Energieformen (Holzvergaser)
Berufsorientierung	<ul style="list-style-type: none"> ■ Gärtner/in
Ausbildungsbetrieb	<ul style="list-style-type: none"> ■ nein

Angebote in der Umgebung:

bei Bedarf kann Kontakt zu weiteren landwirtschaftlichen Betrieben (Schweinehaltung, Schafzucht) im Dorf vermittelt werden

Verkehrsankündigung:

Anreise mit dem Bus 644 (Beelitz-Rieben) bis Rieben

Potsdam-Mittelmark: Saarmund (Nuthetal)

Agragenossenschaft Saarmund e.G. Landwirtschaftsbetrieb

Kontakt: Uwe Naujoks
Ort: Saarmund
Adresse: Weinbergstr. 25, 14558 Nuthetal
Telefon: 033200/853 38
Telefax: 033200/853 08
E-Mail: agro.saarmund@t-online.de
Internet: www.agro-saarmund.de.vu



Landwirtschaftlicher Betrieb mit 3800 Hektar Nutzfläche; Lieferant für Heu, Stroh, Weizen und Hafer an Brandenburger Pferdehöfe; landwirtschaftliche Dienstleistungen für kleinere landwirtschaftliche Betriebe; Landmaschinenwerkstatt; eigene Landfleischerei und Vermarktung der Wurst in der Region; Mutterkuhherde (450 Tiere) mit Nachzucht und Bullenmast; 1000 ha Grünland (u. a. Anbau von Getreide, Sonnenblumen, Raps, Öllein, Kartoffeln, Mais);
Lernort im Naturpark Nuthe-Nieplitz www.np-nn.brandenburg.de

geeignet für	Grundschule
Zeit pro Gruppe	2-3 Stunden (1 Gruppe pro Monat)
max. Gruppengröße	20 Personen
geeignete Jahreszeit	ganzjährig
Anmeldefrist	2 Wochen
Kosten	nach Vereinbarung
Verpflegung	nein
Übernachtung	nein

Angebote für Kinder und Jugendliche	<ul style="list-style-type: none"> ■ Teilnahme an bestimmten Arbeitsgängen, z. B. Aussaat (bei rechtzeitiger Anmeldung und geeigneter Jahreszeit), Mitfahren zur Weide ■ Dabeisein und Helfen bei der Tierfütterung
Themen	<ul style="list-style-type: none"> ■ Getreideanbau, Nutzpflanzenkunde ■ Grünlandbewirtschaftung in/außerhalb des Naturschutzgebietes ■ Kartoffelanbau und -nutzung; im Herbst läuft alte Kartoffelsortieranlage ■ Aufbau und Funktion von Landmaschinen ■ Tierhaltung; Wurstherstellung ■ Regionale Vermarktung/Direktvermarktung
Berufsorientierung	<ul style="list-style-type: none"> ■ Landwirt/in, Fachkraft Agrarservice; Schülerpraktikum möglich
Ausbildungsbetrieb	<ul style="list-style-type: none"> ■ ja

Verkehrsankündigung:

Anreise mit der Bahn RB 22 (Potsdam-Berlin/Schönefeld) bis Saarmund

Potsdam-Mittelmark: Salzbrunn

Atelier José Nuevo und Gerlinde Schuchmann Handwerk, Kunst, Bauernmuseum

Kontakt: Gerlinde Schuchmann, José Nuevo
 Adresse: Schäper Str. 5, 14547 Salzbrunn
 Telefon: 033204/6 06 54
 Telefax: 033204/6 11 09
 E-Mail: nuevo-schuchmann@web.de
 info@jose-nuevo.de
 Internet: www.jose-nuevo.de



Bildhauerei, Malerei, Schmuckgestaltung; Schulprojekte im Naturpark oder in Schulen, Erfahrung in der Arbeit mit Schulklassen vorhanden
 Lernort im Naturpark Nuthe-Nieplitz www.np-nn.brandenburg.de

geeignet für	Grundschule
Zeit pro Gruppe	keine Einschränkung
max. Gruppengröße	möglichst kleine Gruppen, max. 10, ideal: 5
geeignete Jahreszeit	ganzjährig, nur an Wochentagen
Anmeldefrist	2 Wochen
Kosten	nach Vereinbarung, abhängig v. a. von den Materialkosten
Verpflegung	nein
Übernachtung	nein

Angebote für Kinder und Jugendliche	<ul style="list-style-type: none"> Malen und modellieren, z. B. nach Motiven aus der Natur
Themen	<ul style="list-style-type: none"> Kreativität Malen und Modellieren „Alltag“ eines Künstlers/einer Künstlerin
Berufsorientierung	<ul style="list-style-type: none"> Einblicke in künstlerische Berufe; zwei Praktikumsplätze im Bereich Kunst nach Vereinbarung,
Ausbildungsbetrieb	<ul style="list-style-type: none"> nein

Angebote in der Umgebung:

Heimatmuseum in Treuenbrietzen

Verkehrsbindung:

Anreise mit dem Bus 642 (Beelitz-Buchholz) bis Salzbrunn oder mit der Bahn MR33 (Berlin/Wannssee-Potsdam Rehrbrücke-Jüterbog) bis Elsholz, dann 3 km Fußweg

Potsdam-Mittelmark: Schönefeld (Beelitz)

Ponyhof Regenbogen Pferdehof

Kontakt: Martin Lückenhaus
 Ort: Schönefeld
 Adresse: Dorfstr. 11, 14547 Beelitz
 Telefon: 033204/6 11 12
 Telefax: 033204/6 11 14
 E-Mail: info@ponyhofregenbogen.de
 Internet: www.ponyhofregenbogen.de



Betreiben eines Ponyhofes, der auf die Durchführung von Kinderferien und Klassenreisen spezialisiert ist; angeboten werden Reitunterricht, Ausreiten in Feld und Wald, Besuch des hofeigenen Streichelzoos
 Lernort im Naturpark Nuthe-Nieplitz www.np-nn.brandenburg.de

geeignet für	Grundschule
Zeit pro Gruppe	keine Einschränkung, jedoch mindestens 1 Stunde
max. Gruppengröße	25 Personen, ideal wären 10
geeignete Jahreszeit	ganzjährig, Tourismusbetrieb aber nur von April – Oktober
Anmeldefrist	1 Woche
Kosten	3–5 € pro Kind
Verpflegung	nein
Übernachtung	u. U. in der hofeigenen Kinderpension, gesonderte Kosten

Angebote für Kinder und Jugendliche	<ul style="list-style-type: none"> Tiere versorgen: Fütterdienste, Boxen ausmisten u. ä. Tiere im Streichelzoo anfassen Schulklassenrallye Geschicklichkeitsspiele
Themen	<ul style="list-style-type: none"> Abläufe auf einem Ponyhof Ansprüche und Versorgung der vorhandenen Tiere (u. a. Katzen, Hunde, Kaninchen, Schafe, Schweine) Tiere im Tourismusbetrieb: Unterschiede zu einem Bauernhof Tiere als Lernpartner Tourismus: Unternehmensgründung, Versicherung, Platzbedarf, Infrastruktur, Werbung u. v. m.
Berufsorientierung	<ul style="list-style-type: none"> Berufe im Tourismusbereich; Schülerpraktikum möglich
Ausbildungsbetrieb	<ul style="list-style-type: none"> nein

Angebote in der Umgebung:

Spargelmuseum, Technisches Museum Heiz-Kraft-Werk, Heimatmuseum und Bockwindmühle in Beelitz

Verkehrsbindung:

Anreise mit dem Bus 642 (Beelitz-Buchholz) bis Schönefeld

Potsdam-Mittelmark: Seddin (Seddiner See)

Seenfischerei Seddin Fischerei

Kontakt: Herr Mannheim
Ort: Seddin
Adresse: Fischergasse 1, 14554 Seddiner See
Telefon: 033205/4 55 20
Telefax: 033205/4 55 20



Fischereiliche Bewirtschaftung mehrerer Seen in der Region;
Fischverarbeitung (Räuchern); Vermarktung (Verkauf im Hofladen)
Lernort im Naturpark Nuthe-Nieplitz www.np-nn.brandenburg.de

geeignet für	Grundschule
Zeit pro Gruppe	1 Stunde
max. Gruppengröße	25 Personen
geeignete Jahreszeit	ganzjährig, (Freitag ungünstig)
Anmeldefrist	1 Woche
Kosten	nach Vereinbarung
Verpflegung	ja, z. B. Fischboulette, Fischsuppe, Fischgrill
Übernachtung	nein

Angebote für Kinder und Jugendliche	<ul style="list-style-type: none"> ■ Kleine Handgriffe bei der Fischverarbeitung ausprobieren, z. B. Fisch ausnehmen ■ Versuchen, einen Fisch zu greifen
Themen	<ul style="list-style-type: none"> ■ Tätigkeiten und Arbeitsgeräte eines Fischwirtes, Fischverarbeitung, Räuchern ■ Biologie der Fische, Fischarten ■ Geschichte der Fischerei in Seddin ■ Direktvermarktung
Berufsorientierung	■ Fischwirt/-in
Ausbildungsbetrieb	■ nein

Angebote in der Umgebung:

Baden im See, Findlingsgarten Seddiner See

Verkehrsanbindung:

Anreise mit dem Bus 643 (Potsdam-Busendorf) bis Seddiner See

Potsdam-Mittelmark: Stücken (Michendorf)

Ökohof Degreif Öko-Betrieb

Kontakt: Erich Degreif
Ort: Stücken
Adresse: Gut Breite, 14552 Michendorf
Telefon: 033204/3 56 48 oder 0151/17 26 01 22
Telefax: 033204/3 56 49
E-Mail: info@oekohof-degreif.de
Internet: www.oekohof-degreif.de



Landwirtschaftsbetrieb mit ökologisch, extensiver Bewirtschaftung (Bioland) und 150 Hektar Grünland im Naturschutzgebiet „Nuthe-Nieplitz-Niederung“; alle Arbeiten auf dem Hof werden mit Zugpferden und eigens angepasster moderner Technik ausgeführt; Produkte werden ausschließlich direkt vermarktet: Märkte, Sonntags Hofverkauf, Belieferung von Privathaushalten mit einer „Bio-Kiste“; ganzjährige Freilandhaltung von Rindern und Schafen
Lernort im Naturpark Nuthe-Nieplitz www.np-nn.brandenburg.de

geeignet für	Grundschule
Zeit pro Gruppe	keine Einschränkung
max. Gruppengröße	25 Personen
geeignete Jahreszeit	Mai - Oktober
Anmeldefrist	2 Wochen
Kosten	nach Vereinbarung
Verpflegung	ja, aus eigener Produktion
Übernachtung	nein

Angebote für Kinder und Jugendliche	<ul style="list-style-type: none"> ■ Mithelfen beim Filzen ■ evtl. Mitarbeit beim Lehmbau
Themen	<ul style="list-style-type: none"> ■ Schafhaltung und -zucht: u. a. Scheren, Wolle, Wollverarbeitung ■ Rinderhaltung und -zucht im Freiland ■ Zugpferdetechnik ■ Ökolandbau; Risiken von gentechnisch veränderten Organismen ■ Direktvermarktung; Konsumgewohnheiten; Gesunde Ernährung ■ Nachhaltigkeit: alternative Antriebsstoffe; Ökolandbau
Berufsorientierung	■ Landwirt/-in; Schülerpraktikum möglich
Ausbildungsbetrieb	■ nein

Angebote in der Umgebung:

Fahrten mit Pferd und Wagen für Gruppen und Schulklassen in die nähere Umgebung, Naturschutzzentrum Stücken

Verkehrsanbindung:

Anreise mit dem Bus 608 (Potsdam-Dobbrück) bis Stücken

Potsdam-Mittelmark: Stücken (Michendorf)

Metallbau und Kunstschmiede Soika Handwerk, Kunst, Bauernmuseum

Kontakt: Michael Soika
Ort: Stücken
Adresse: Zauchwitzer Str. 35, 14552 Michendorf
Telefon: 033204/4 24 55 oder 033205/4 54 34
Telefax: 033205/4 54 34
E-Mail: Michael.Soika@t-online.de
Internet: www.Kunstschmiede-Soika.de



Metallbau- und Kunstschmiedearbeiten in einer historischen Dorfschmiede in Stücken (Schmiede ist ca. 150 Jahre alt; früher wurde hier für die Landwirtschaft gearbeitet: es wurden Pferde beschlagen und Wagenbau betrieben)

Lernort im Naturpark Nuthe-Nieplitz www.np-nn.brandenburg.de

geeignet für	Grundschule
Zeit pro Gruppe	1-1,5 Stunden
max. Gruppengröße	12 Kinder, mind. 2 Begleitpersonen
geeignete Jahreszeit	ganzjährig
Anmeldefrist	2 Wochen
Kosten	30 € pro Stunde und Gruppe bzw. nach Vereinbarung
Verpflegung	ja, im Ort
Übernachtung	nein, aber im Ort möglich

Angebote für Kinder und Jugendliche	<ul style="list-style-type: none"> ■ Versuchen, ein kleines Werkstück selbst zu schmieden ■ Förderung der Teamarbeit
Themen	<ul style="list-style-type: none"> ■ Vorstellen des Schmiedehandwerks: früher und heute ■ Leben im Dorf ■ Design ■ bei Bedarf auch Thema „Töpfern“ ■ Nachhaltigkeit: „Langlebige Werkstücke – lohnender Energieaufwand für Fertigung der Metallgegenstände“
Berufsorientierung	<ul style="list-style-type: none"> ■ Metalldesigner, Kunstschmied (Nischenberufe); zum Zuschauen vorbeikommen und Schülerpraktikum
Ausbildungsbetrieb	<ul style="list-style-type: none"> ■ nein

Angebote in der Umgebung:

Naturschutzzentrum Stücken

Verkehrsanbindung:

Anreise mit dem Bus 608 (Potsdam-Dobbrikow) bis Stücken

Potsdam-Mittelmark: Wilhelmshorst (Michendorf)

Keramikwerkstatt Andrea Soika Handwerk, Kunst, Bauernmuseum

Kontakt: Andrea Soika
Ort: Wilhelmshorst
Adresse: Am Hügelweg 2, 14552 Michendorf
Telefon: 033205/4 54 34
Telefax: 033205/4 64 93
E-Mail: andrea.soika@gmx.de
Internet: www.Keramik-Soika.de



Keramikwerkstatt für dünnwandige Töpfereiprodukte und Töpferkurse, Kinder- und Familientöpfen, Drehkurse, Arbeitsgemeinschaft in Kindergärten und Schulen

geeignet für	Kindergarten, Grundschule
Zeit pro Gruppe	1-1,5 Stunden
max. Gruppengröße	12 Personen
geeignete Jahreszeit	ganzjährig
Anmeldefrist	2 Wochen
Kosten	2 € pro Person und Materialkosten
Verpflegung	ja, im Ort
Übernachtung	nein, aber im Ort möglich

Angebote für Kinder und Jugendliche	<ul style="list-style-type: none"> ■ Herstellen einer Aufbaukeramik ■ Modellieren von Tieren und kleinen Keramiken
Themen	<ul style="list-style-type: none"> ■ kreativer Umgang mit Formen und dem Naturmaterial Ton
Berufsorientierung	<ul style="list-style-type: none"> ■ Keramiker/in
Ausbildungsbetrieb	<ul style="list-style-type: none"> ■ nein

Angebote in der Umgebung:

Naturschutzzentrum in Stücken

Verkehrsanbindung:

Anreise mit der Bahn MR 33 (Berlin/Wannssee-Potsdam/Rehbrücke-Jüterbog) bis Wilhelmshorst oder mit dem Bus 643 (Potsdam-Busendorf) bis Wilhelmshorst

Teltow-Fläming: Blankensee (Trebbin)

Wildgehege Glauer Tal und NaturParkZentrum Umwelt- und Naturschutz

Kontakt: Katja Draeger
Ort: Blankensee
Adresse: Glauer Tal 1, 14959 Trebbin
Telefon: 033731/70 04 60 Telefax: -/70 04 61
E-Mail: info@foerderverein-nuthe-nieplitz.de
Internet: www.wildgehege-glau.de



Wildgehege „Glauer Tal“ mit Rot- Dam- und Muffelwild als „Landschaftspfleger“;
Tierbeobachtung, Umweltbildung
Lernort im Naturpark Nuthe-Nieplitz www.np-nn.brandenburg.de

geeignet für	Grundschule, Sekundarstufe I und II, Studenten
Zeit pro Gruppe	keine Beschränkung
max. Gruppengröße	keine Beschränkung
geeignete Jahreszeit	ganzjährig
Anmeldefrist	2 Wochen
Kosten	Eintritt 2 €/ ermäßigt 1,50 €, Führung 5 €/ ermäßigt 3 €
Verpflegung	nein
Übernachtung	nein

Angebote für Kinder und Jugendliche	<ul style="list-style-type: none"> ■ Mitarbeit bei der Landschaftspflege, z. B. Mahd, Heckenpflanzung ■ Helfen beim Bewirtschaften der Streuobstwiesen (z. B. Äpfel sammeln, Vermastung) und beim Amphibienschutz ■ Waldtheater, Tier- und Landschaftsfotografie ■ Schulprojekte, Übernahme einer Alleenpatenschaft ■ Mitarbeit bei jährlicher Zeitung, E-Mail-Newsletter, Homepage
Themen	<ul style="list-style-type: none"> ■ Naturschutz und Landschaftspflege, Ornithologie ■ Wildtiere im Gehege, Konversion ■ Abläufe beim Betreiben des Geheges, Besucherlenkung ■ Landwirtschaft früher und heute, Einfluss durch Melioration ■ Nachhaltigkeit: naturverträglicher Tourismus, regionale Kreisläufe, Direktvermarktung, alternative Energien
Berufsorientierung	■ Freiwilliges Ökologisches Jahr und Zivildienst
Ausbildungsbetrieb	■ nein

Angebote in der Umgebung:

Bauernmuseum und Naturlehrpfad

Verkehrsanbindung:

Anreise mit der Bahn RE 5 (Jüterbog–Berlin–Rostock) bis nach Trebbin, dann mit dem Bus 751 (Trebbin–Glau) oder mit dem Bus 750 (Potsdam–Luckenwalde) bis Blankensee

Teltow-Fläming: Blankensee (Trebbin)

Fischereibetrieb Blankensee Fischerei

Kontakt: Bernd Wildemann
Ort: Blankensee
Adresse: Dorfstr. 9, 14959 Trebbin
Telefon: 033731/1 55 63



Fischereiliche Bewirtschaftung des Blankensees (Fischbesatz, Fischfang mit Reuse, Stell- und Zugnetz); Fischverarbeitung (Räuchern); Vermarktung (Verkauf im Hofladen)
Lernort im Naturpark Nuthe-Nieplitz www.np-nn.brandenburg.de

geeignet für	Grundschule
Zeit pro Gruppe	30 Minuten (keine Einschränkung)
max. Gruppengröße	25 Personen
geeignete Jahreszeit	April – November
Anmeldefrist	1 Woche
Kosten	0,50 € pro Schüler
Verpflegung	ist möglich, z. B. Fischbrötchen
Übernachtung	nein, aber in der Bildungseinrichtung „Freizeit in Blankensee“ sind Übernachtungsmöglichkeiten für Gruppen (60 Betten)

Angebote für Kinder und Jugendliche	■ Kleine Handgriffe bei der Fischverarbeitung ausprobieren, z. B. versuchen, einen Aal zu greifen
Themen	<ul style="list-style-type: none"> ■ Tätigkeiten und Arbeitsgeräte eines Fischwirtes, Fischverarbeitung ■ Biologie der Fische, Fischarten ■ Nachhaltigkeit: Fischerei im Naturschutzgebiet
Berufsorientierung	■ Fischwirt/in
Ausbildungsbetrieb	■ nein

Angebote in der Umgebung:

Bauernmuseum und Naturlehrpfad

Verkehrsanbindung:

Anreise mit der Bahn RE 5 (Jüterbog–Berlin–Rostock) bis nach Trebbin, dann mit dem Bus 751 (Trebbin–Glau) bis Blankensee

Teltow-Fläming: Blankensee (Trebbin)

Fischräucherei und -aufzucht Olaf Brauße Fischerei

Kontakt: Olaf Brauße
Ort: Blankensee
Adresse: Dorfstr. 25 a, 14959 Trebbin
Telefon: 033731/8 00 29
Telefax: 033731/3 04 98
E-Mail: olafbrausse@aol.com



Fischereibetrieb mit Zucht von Fischen in einer Aquakulturanlage; Schlachtung und Räuchern von Fischen; Verkauf von Fisch im Hofladen sowie Belieferung von Gaststätten und Märkten in der Region;

Lernort im Naturpark Nuthe-Nieplitz www.np-nn.brandenburg.de

geeignet für	Grundschule
Zeit pro Gruppe	30 Minuten – 1 Stunde
max. Gruppengröße	15 Personen
geeignete Jahreszeit	ganzjährig
Anmeldefrist	1 Woche
Kosten	0,50 € pro Kind
Verpflegung	ja, z. B. Fischbrötchen
Übernachtung	ja, 2 Ferienwohnungen oder in der Bildungseinrichtung „Freizeit in Blankensee“, 60 Betten

Angebote für Kinder und Jugendliche	<ul style="list-style-type: none"> ■ Charakteristische Tätigkeit nachvollziehen
Themen	<ul style="list-style-type: none"> ■ Biologie und Ökologie der Fische z. B. Lebensraumsprüche, Wanderungsbewegungen von Fischen, natürliche Feinde ■ Abläufe in einer Aquakulturanlage von der Haltung über Schlachtung und Räuchern bis zum Verkauf ■ Nachhaltigkeit: Direktvermarktung als Vermarktungsstrategie; Vermeidung von Überfischung: Aquakultur als Alternative (hier jedoch nur Süßwasserfische!)
Berufsorientierung	<ul style="list-style-type: none"> ■ Fischwirt/in
Ausbildungsbetrieb	<ul style="list-style-type: none"> ■ evtl. zukünftig Aufnahme von Auszubildenden

Angebote in der Umgebung:

Bauernmuseum und Naturlehrpfad

Verkehrsanbindung:

Anreise mit der Bahn RE 5 (Jüterbog–Berlin–Rostock) bis nach Trebbin, dann mit dem Bus 751 (Trebbin–Glau) bis Blankensee

Teltow-Fläming: Blankensee (Trebbin)

Imkerei Brauße Imkerei

Kontakt: Jürgen Brauße
Ort: Blankensee
Adresse: Dorfstr. 2, 14959 Trebbin
Telefon: 033731/8 00 26
Telefax: 033731/8 00 26
E-Mail: Imkereibrausse@aol.com



Imkerei mit 60–70 Bienenvölkern und Betreiben einer Zimmervermietung auf dem Imkereigelände

Lernort im Naturpark Nuthe-Nieplitz www.np-nn.brandenburg.de

geeignet für	Grundschule
Zeit pro Gruppe	1 Stunde
max. Gruppengröße	20 Kinder, ideal 15
geeignete Jahreszeit	Ende April – Ende September bevorzugt nachmittags
Anmeldefrist	2 Wochen
Kosten	15 € pro Gruppe (1h)
Verpflegung	nein
Übernachtung	ja, im FiB Blankensee (60 Betten)

Angebote für Kinder und Jugendliche	<ul style="list-style-type: none"> ■ Besichtigung der Imkereiräume und Arbeitsgeräte ■ evtl. Dabeisein beim Honigschleudern ■ Honig kosten ■ Kerzen drehen
Themen	<ul style="list-style-type: none"> ■ Biologie des Bienenvolkes (aktives Bienenvolk beobachten) ■ Bedeutung der Bestäubungstätigkeit der Bienen für die heimischen Blütenpflanzen und für die Landwirtschaft ■ Bienenprodukte, Pollengewinnung ■ Handwerk der Imkerei – früher und heute ■ Nachhaltigkeit: Direktvermarktung, Rolle der Biene im Naturhaushalt, gesundheitlicher Nutzen und Heilwirkungen der Produkte
Berufsorientierung	<ul style="list-style-type: none"> ■ Imker/in
Ausbildungsbetrieb	<ul style="list-style-type: none"> ■ nein

Angebote in der Umgebung:

Bauernmuseum und Naturlehrpfad

Verkehrsanbindung:

Anreise mit der Bahn RE 5 (Jüterbog–Berlin–Rostock) bis nach Trebbin, dann mit dem Bus 751 (Trebbin–Glau) bis Blankensee

Teltow-Fläming: Blankensee (Trebbin)

Bauernmuseum Blankensee Handwerk, Kunst, Bauernmuseum

Kontakt: Martina Pahlow
Ort: Blankensee
Adresse: Dorfstr. 4, 14959 Trebbin
Telefon: 033731/8 00 11
Telefax: 033731/8 00 11
E-Mail: bauernmuseum.bl-see@gmx.de
Internet: www.bauernmuseum-blankensee.de



Betreiben eines Bauernmuseums im ältesten Wohnhaus der Gemeinde, einem märkischen Mittelfurhaus von 1649 (Typ eines Wohn-Scheune-Stall-Gebäudes, einer Abart des nord-deutschen Dielenhauses)

Lernort im Naturpark Nuthe-Nieplitz www.np-nn.brandenburg.de

geeignet für	Grundschule
Zeit pro Gruppe	45 Minuten
max. Gruppengröße	25 Personen
geeignete Jahreszeit	ganzjährig
Anmeldefrist	2 Wochen
Kosten	1 € pro Kind
Verpflegung	ja, in Museumsschänke möglich
Übernachtung	nein, aber in der Bildungseinrichtung „Freizeit in Blankensee“ sind Übernachtungsmöglichkeiten für Gruppen (60 Betten)

Angebote für Kinder und Jugendliche	<ul style="list-style-type: none"> Landwirtschaft und Haushalt: Arbeitsgänge, die für die Herstellung eines Brotes nötig waren Funktion eines Webstuhls
Themen	<ul style="list-style-type: none"> Leben der Bauern in der Region vor ca. 200 Jahren Tierhaltung Fachwerkbauweise
Berufsorientierung	Museumspädagoge/in
Ausbildungsbetrieb	nein

Angebote in der Umgebung:

Fischereien in Blankensee, Naturlehrpfad

Verkehrsanbindung:

Anreise mit der Bahn RE 5 (Jüterbog–Berlin–Rostock) bis nach Trebbin, dann mit dem Bus 751 (Trebbin–Glau) bis Blankensee oder mit dem Bus 750 (Potsdam–Luckenwalde) bis Blankensee

Teltow-Fläming: Gottsdorf (Nuthe-Urstromtal)

Szenisches „Atelier Natur“ Sebastian David Handwerk, Kunst, Bauernmuseum

Kontakt: Sebastian David
Ort: Gottsdorf
Adresse: Parkstr. 4, 14947 Nuthe-Urstromtal
Telefon: 0172-8 06 65 77
E-Mail: info@setjan-soundscape.de
Internet: www.setjan-soundscape.de



Sebastian David ist Designer und Klangkünstler: Entwerfen, Anfertigen von Skulpturen, Windklangskulpturen, Sitz- und Spielskulpturen, Klangspielobjekten und Klangspielplätzen; Bau von Musikinstrumenten (Didgeridoos, Didgeboxen und Windharfen); Auftritte als „Pan Panazeh“, Blumenclown, Hirte oder Storch oder „Waldschrat“; Auftritte mit verschiedenen Musik- und Theaterensembles sowie meditative Musik und Musikbegleitungen

Lernort im Naturpark Nuthe-Nieplitz www.np-nn.brandenburg.de

geeignet für	Grundschule
Zeit pro Gruppe	1 Tag
max. Gruppengröße	ca. 15 Personen, ideal: 8–10
geeignete Jahreszeit	ganzjährig
Anmeldefrist	3 Monate
Kosten	auf Honorarbasis
Verpflegung	ja, selbst kochen, Sommerküche, evtl. Landhaus Gottsdorf
Übernachtung	ja, evtl. zelten

Angebote für Kinder und Jugendliche	<ul style="list-style-type: none"> Modellieren mit Ton, Holzarbeiten Bauen von einfachen Musikinstrumenten Sich selbst in Wortkunst und Dichten erproben Unterschiede Landleben/Stadtleben wahrnehmen Projekte und künstlerische Gestaltung des Schulgeländes
Themen	<ul style="list-style-type: none"> Naturspaziergänge mit dem „Waldschrat“ Naturwahrnehmung: gestalterisch, dichterisch und szenisch Arbeiten mit Naturmaterialien Nachhaltigkeit: neue Selbst- und Umgebungswahrnehmung, Bewusstseinsbildung
Berufsorientierung	Kunst(hand)werk
Ausbildungsbetrieb	nein

Angebote in der Umgebung:

Natur, Wald, See im Ort

Verkehrsanbindung:

Anreise mit dem Bus 755 (Luckenwalde–Kernitz) bis Gottsdorf

Teltow-Fläming: Gottsdorf (Nuthe-Urstromtal)

Bauernhofpension Klinkenmühle Landwirtschaftsbetrieb

Kontakt: Kathrin Lütteken, Andreas Lütteken
Ort: Gottsdorf
Adresse: Klinkenmühle 1, 14947 Nuthe-Urstromtal
Telefon: 033732/4 02 69
Telefax: 033732/5 09 94
E-Mail: klinkenmuehle@aol.com
Internet: www.klinkenmuehle.de



Landwirtschaftsbetrieb mit ökologischem Anbau (Bioland) und einer Bauernhofpension; 35 Mutterkühe mit Nachwuchs, 10–20 Bullen, insgesamt ca. 100 Rinder, Schweine; Ackerbau: Roggen, Gerste, Hafer, Lupinen, Senf u. a. Grünland: Weide; Heu und Silage für eigenen Hof
Lernort im Naturpark Nuthe-Nieplitz www.np-nn.brandenburg.de

geeignet für	Grundschule
Zeit pro Gruppe	2 Stunden (keine Einschränkung)
max. Gruppengröße	25 Personen
geeignete Jahreszeit	ganzjährig, im April–Oktober ist am meisten zu sehen
Anmeldefrist	2 Wochen
Kosten	nach Vereinbarung
Verpflegung	ja, mit selbst hergestellter Wurst und Bratwürstchen
Übernachtung	ja, Zelten wäre möglich

Angebote für Kinder und Jugendliche	<ul style="list-style-type: none"> ■ Mithelfen beim Füttern der Tiere ■ Mitfahren bei der Heuernte ■ Landwirtschaftliche Geräte und Fahrzeuge
Themen	<ul style="list-style-type: none"> ■ Ökologischer Landbau ■ jahreszeitliche Abläufe auf dem Hof, Bestellung des Ackers, Geburt der Kälber, Heuernte und Produktion von Grassilage, Getreideernte ■ Ackerbau, Stoffkreisläufe ■ Tierhaltung, Versorgung der Tiere ■ Nachhaltigkeit: Beweggründe für Umstellung auf ökologischen Betrieb
Berufsorientierung	■ Landwirt/in; Schülerpraktikum möglich
Ausbildungsbetrieb	■ Ausbildungsbefähigung vorhanden

Angebote in der Umgebung:

Natur, Wald, See im Ort

Verkehrsanbindung:

Anreise mit dem Bus 755 (Luckenwalde–Kemnitz) bis Gottsdorf

Teltow-Fläming: Gottsdorf (Nuthe-Urstromtal)

Obermühle Gottsdorf Verarbeitung

Kontakt: Markus Roethel
Ort: Gottsdorf
Adresse: An der Obermühle 12, 14947 Nuthe-Urstromtal
Telefon: 033732/4 03 14
Telefax: 033732/5 09 54
E-Mail: markus.roethel@obermuehle-gottsdorf.de
Internet: www.obermuehle-gottsdorf.de
www.glueckliche-rinder.de



Betreiben einer voll produzierenden historischen Wassermühle, seit 1904 im Familienbesitz und ökologisch bewirtschafteter Bauernhof (GÄA), heute noch Mahlen des Getreides aus der Region für die Bäcker in der Umgebung; Direktvermarktung des Rindfleisches und weiterer Produkte aus der Region; Welsh-Black Rinderzucht; Getreideanbau, Bewirtschaftung des zur Mühle gehörenden Bauernwaldes

Lernort im Naturpark Nuthe-Nieplitz www.np-nn.brandenburg.de

geeignet für	Grundschule
Zeit pro Gruppe	keine Einschränkung
max. Gruppengröße	25 Kinder
geeignete Jahreszeit	ganzjährig
Anmeldefrist	2 Wochen
Kosten	nach Vereinbarung
Verpflegung	nein
Übernachtung	nein

Angebote für Kinder und Jugendliche	■ Typische Tätigkeiten auf einem Bauernhof
Themen	<ul style="list-style-type: none"> ■ Getreideverarbeitung: Nachverfolgen des Weges von der Aussaat des Getreides bis zum Mehl ■ Funktionsweise einer Wassermühle, Geschichte der Mühle, das Müllerhandwerk früher und heute ■ Waldbewirtschaftung ■ Nachhaltigkeit: Wasserradantrieb, alte alternative Energieform; ökologische Bewirtschaftung des Bauernhofes; Direktvermarktung
Berufsorientierung	■ Müller/in, Landwirt/in
Ausbildungsbetrieb	■ nein

Angebote in der Umgebung:

Natur, Wald, See im Ort

Verkehrsanbindung:

Anreise mit dem Bus 755 (Luckenwalde–Kemnitz) bis Gottsdorf

Teltow-Fläming: Großbeuthen

Gut Großbeuthen Landwirtschaftsbetrieb

Kontakt: Bert Trempler, Stephan Icking
 Adresse: Gutshof 1, 14974 Großbeuthen
 Telefon: 033731/13356 Funk: 0176-13356000
 Telefax: 033731/13357
 E-Mail: gutgrossbeuthen@yahoo.de



Landwirtschaftsbetrieb mit Ackerbau und Mutterkuhhaltung, historischer Gutshof mit Hofladen, einer Gutsbrennerei für Kräuter- und Obstbrände; ca. 160 Mutterkühe, Ziegen, Gänse, Hühner; Getreide, Raps, Mais; Forstwirtschaft und Jagd; Fischzucht; alternative Energien;
Lernort im Naturpark Nuthe-Nieplitz www.np-nn.brandenburg.de

geeignet für	Grundschule
Zeit pro Gruppe	1 Tag, mehrtägige Workshops
max. Gruppengröße	25 Personen
geeignete Jahreszeit	April – Oktober
Anmeldefrist	4 Wochen
Kosten	nach Vereinbarung
Verpflegung	ja, z. B. Gulaschsuppe mit Fleisch vom eigenen Hof
Übernachtung	Übernachten im Heu, im Zelt oder Tipi

Angebote für Kinder und Jugendliche	<ul style="list-style-type: none"> ■ Mithelfen beim Versorgen der Tiere: Heu und Stroh einstreuen, füttern, sauber machen ■ Pflanzenbestimmung, z. B. Getreide, Wildkräuter, Waldbäume ■ Angeln und Fisch grillen, Floßbau und Schatzsuche
Themen	<ul style="list-style-type: none"> ■ Pflanzenbau und Tierhaltung ■ Forstwirtschaft und Jagd ■ Betriebswirtschaftliche Zusammenhänge ■ Verschiedene Energieformen: Photovoltaik, Biogas ■ Brennerei ■ Fischzucht
Berufsorientierung	■ Landwirt/in, Tierwirt/in, Brenner/in; Schülerpraktikum möglich
Ausbildungsbetrieb	■ nein

Angebote in der Umgebung:

Bauernmuseum und Naturlehrpfad in Blankensee (10 km)

Verkehrsanbindung:

Anreise mit der Bahn RE 5 (Jüterbog–Berlin–Rostock) bis nach Trebbin, dann 5 km Fußweg oder mit dem Bus 757 (Trebbin–Ludwigfelde) bis nach Großbeuthen

Teltow-Fläming: Klein Schulzendorf (Trebbin)

Schäferei Ritter & Köhler GbR Schäferei

Kontakt: Lutz Ritter
 Ort: Klein Schulzendorf
 Adresse: Trebbiner Str. 17 a, 14959 Trebbin
 Telefon: 033731/548847 oder 0172-8362638
 Telefax: 033731/10708
 E-Mail: schaefereritter@web.de



Betreiben einer Schäferei, Landschaftspflege mit Schafen auf Flächen im Naturschutzgebiet, Erzeugung von Schafwolle als Nebenprodukt; ca. 1100 Tiere mit Lammzucht;
Lernort im Naturpark Nuthe-Nieplitz www.np-nn.brandenburg.de

geeignet für	Grundschule
Zeit pro Gruppe	1–1,5 Stunden
max. Gruppengröße	30 Kinder, ideal 12–14
geeignete Jahreszeit	März – November
Anmeldefrist	2 Wochen
Kosten	0,50 € pro Kind
Verpflegung	nein
Übernachtung	nein

Angebote für Kinder und Jugendliche	<ul style="list-style-type: none"> ■ evtl. Umgang mit Technik in der Schäferei ■ Schafe anfassen
Themen	<ul style="list-style-type: none"> ■ Biologie der Schafe ■ Tagesablauf in der Schäferei ■ Nachhaltigkeit: Landschaftspflege mit Schafen als Beitrag zum Naturschutz, Unterschied zwischen intensiver und extensiver Schafzucht
Berufsorientierung	■ Tierwirt/in (Schafhaltung); Schülerpraktikum und Freiwilliges Ökologisches Jahr (FÖJ) möglich
Ausbildungsbetrieb	■ ja

Angebote in der Umgebung:

Internationale Begegnungsstätte (10 km): www.hachschara-ahrendorf.de (Jüdisches Leben)

Verkehrsanbindung:

Anreise mit der Bahn RE 5 (Jüterbog–Berlin–Rostock) bis nach Trebbin, dann 3 km Fußweg

Teltow-Fläming: Löwenbruch (Ludwigsfelde)

Galloway-Zucht Löwenbruch & Landhotel Löwenbruch Pferdehof

Kontakt: Frank Mertens
Ort: Löwenbruch
Adresse: Alt-Löwenbruch 57, 14974 Ludwigsfelde
Telefon: 03378/8 62 70
Telefax: 03378/86 37 77
E-Mail: service@landhotel-loewenbruch.de
Internet: www.landhotel-loewenbruch.de



Zucht von Galloways (Schottischen Hochlandrindern) in ganzjähriger Freilandhaltung im Herdenverbund auf extensiv bewirtschafteten Flächen; Wiesenbewirtschaftung, moderne Landtechnik; Direktvermarktung von Fleisch, Wurst und Fellen; Betreiben eines Landhotels und Landrestaurants in dem Gerichte mit Fleisch aus eigener Zucht angeboten werden
Lernort im Naturpark Nuthe-Nieplitz www.np-nn.brandenburg.de

geeignet für	Grundschule
Zeit pro Gruppe	keine Einschränkung
max. Gruppengröße	25 Personen
geeignete Jahreszeit	April – Oktober
Anmeldefrist	3 Wochen
Kosten	nach Vereinbarung (z. B. für 2 Stunden, 30 € pro Gruppe)
Verpflegung	ja, z. B. Gallowaybrühe, Gallowayburger
Übernachtung	Zelten auf der Wiese

Angebote für Kinder und Jugendliche	<ul style="list-style-type: none"> Wandern durch die Feldflur mit dem Landwirt Beteiligung an verschiedenen anfallenden Arbeiten, z. B. Viehtrieb, Weidezaunbau, Wiesenmahd und Heuernte
Themen	<ul style="list-style-type: none"> Biologie, Lebensweise und Herkunft der Galloway-Rinder: artgerechte Tierhaltung Abläufe im Landwirtschaftsbetrieb Kombination von Landwirtschaft, Tourismus und Gastronomie Nachhaltigkeit: Direktvermarktung, extensive Tierhaltung, Verzicht auf synthetische Düngemittel und Pflanzenschutzmittel, Einsatz eines Blockheizkraftwerkes (Strom-Wärme-Kopplung)
Berufsorientierung	<ul style="list-style-type: none"> Restaurantfachfrau/-mann, Hotelfachfrau/-mann, Koch/Köchin; Schülerpraktikum im Hotel möglich
Ausbildungsbetrieb	<ul style="list-style-type: none"> ja

Angebote in der Umgebung:

Thermalbad Kristalltherme in Ludwigsfelde

Verkehrsanbindung:

Anreise mit dem Bus 709 (Ludwigsfelde–Löwenbruch) bis Löwenbruch

Teltow-Fläming: Meinsdorf (Niederer Fläming)

Agrargenossenschaft „Ländeken“ e.G. Landwirtschaftsbetrieb

Kontakt: Bärbel Schulze
Ort: Meinsdorf
Adresse: Dorfstr. 67, 14913 Niederer Fläming
Telefon: 033744/6 07 22
Telefax: 033744/6 07 22
E-Mail: Agrargenossenschaft-Meinsdorf@t-online.de



Landwirtschaftsbetrieb mit einer Betriebsfläche von 1 700 Hektar, 35 Beschäftigte; 200 Mutterkühe, 300 Fersen, 5 000 Schweine, 550 Sauen (schwankt jährlich); Mais, Getreide, Raps, Spargel

geeignet für	Sekundarstufe I und II
Zeit pro Gruppe	2 Stunden
max. Gruppengröße	20–30 Personen
geeignete Jahreszeit	ganzjährig
Anmeldefrist	4 Wochen
Kosten	keine
Verpflegung	nein
Übernachtung	nein

Angebote für Kinder und Jugendliche	<ul style="list-style-type: none"> Besichtigung der Ställe, der Biogasanlage, der Mühle
Themen	<ul style="list-style-type: none"> eigene Mühle Schweinezucht (Nürtinger System) Biogasanlage – Heizung für 3,5 ha Gärtnerei unter Glas Technikhof
Berufsorientierung	<ul style="list-style-type: none"> Landwirt/in, Tierwirt/in (Rinderhaltung) und (Schweinehaltung); Schülerpraktikum und Ferienjob möglich
Ausbildungsbetrieb	<ul style="list-style-type: none"> ja

Angebote in der Umgebung:

Burgruine Bärwalde

Verkehrsanbindung:

Anreise mit der Bahn RB 51S (Falkenberg–Dessau) bis Meinsdorf

Teltow-Fläming: Petkus (Baruth)

Kräuterhexengarten Petkus Umwelt- und Naturschutz

Kontakt: Annette Pagenkopf
Ort: Petkus
Adresse: Petkuser Hauptstr. 18, 14913 Baruth
Telefon: 033745/5 00 29
Telefax: 033745/5 00 29
E-Mail: VAB.eV@t-online.de
Internet: www.vab-luckenwalde.de



Kräutermuseum, Grünes Klassenzimmer mit Riech- und Fühlgarten, Kennzeichnung der Pflanzen auch in Blindenschrift; Kräuter, Gemüse, Sommerblumen, Schaugarten

geeignet für	Kindergarten Vorschulkinder, Grundschule, Sekundarstufe I und II
Zeit pro Gruppe	2 Stunden
max. Gruppengröße	12 Personen
geeignete Jahreszeit	Kräuterhexengarten von Mai – Sept., kleines Kräutermuseum ganzjährig
Anmeldefrist	2 Wochen
Kosten	ab 2 € je nach Aktivität
Verpflegung	ja
Übernachtung	nein, aber Möglichkeiten in unmittelbarer Nähe

Angebote für Kinder und Jugendliche	<ul style="list-style-type: none"> ■ Führungen durch den Schaugarten – Riechen, Fühlen u. Schmecken ■ Teeverkostung mit Erläuterungen zur gesundheitlichen Wirkung, ■ Brot backen im Lehmbackofen: nach vorheriger Anmeldung ab 6 Personen, Herstellen von Kräuterquark, -butter, ■ Salat der Saison (mit Kräutern), ■ Anfertigen einer Keramik z. B. Teetasse oder Insektenhotel ■ Spinnen mit Schafwolle – Vorführungen und zum Mitmachen, ■ Helfen bei jahreszeitlichen Arbeiten
Themen	<ul style="list-style-type: none"> ■ Gesundheitliche Wirkung von Kräutern ■ Ökologischer Landbau ■ Essbare Landschaften
Berufsorientierung	■ Gärtner/in
Ausbildungsbetrieb	■ nein

Angebote in der Umgebung:

Fläming-Skate, Paltrockwindmühle in Petkus, Straußenfarm in Merzdorf, Fahrradverleih, Kegelbahn, ständige Ausstellung „Leben und Arbeiten zu Großelterns Zeiten“

Verkehrsanbindung:

Anreise mit dem Bus 717 (Ließen-Baruth) oder 756 (Jüterbog-Dahme) bis Petkus

Teltow-Fläming: Schönhagen (Trebbin)

BAU-ART ökologisch-creativ-bauen Dieter Kotras Handwerk, Kunst, Bauernmuseum

Kontakt: Dieter Kotras
Ort: Schönhagen
Adresse: Dorfstr. 43, 14959 Trebbin
Telefon: 033731/3 07 62
Telefax: 033731/3 07 63
E-Mail: info@dieter-kotras.de
Internet: www.sachverstaendigenbuero-kotras.de



Ökobau: Errichtung von Lehmhäusern sowie Vermittlung von theoretischen und praktischen Kenntnissen im Lehm- und Backbau; Bausanierung; Ofenbau, auch Backöfen; Denkmalspflege; Vertrieb von ökologischen Baustoffen

Lehnort im Naturpark Nuthe-Nieplitz www.np-nn.brandenburg.de

geeignet für	Grundschule
Zeit pro Gruppe	2 Stunden
max. Gruppengröße	ca. 20 Personen
geeignete Jahreszeit	April – Oktober
Anmeldefrist	2 Wochen
Kosten	1 € pro Kind
Verpflegung	nein
Übernachtung	nein

Angebote für Kinder und Jugendliche	<ul style="list-style-type: none"> ■ selbst einen Lehmputz anfertigen ■ Weiden flechten ■ Brot backen im Lehmofen
Themen	<ul style="list-style-type: none"> ■ Rund um das ökologische Bauen, insbesondere Lehm- und Backbauarbeiten, Zimmermannsarbeiten, Arbeit mit Weiden ■ Nachhaltigkeit: Bauen und Wohnen in natürliche Kreisläufe einbinden; Regenwassernutzung, Biokläranlage, Solaranlage, Holzvergaser ■ Lehm als „Klimaanlage“, Lehm als natürlich in der Region vorhandener Rohstoff ■ Mit innovativem, regionalen Unternehmen Arbeitsplätze schaffen in der Region
Berufsorientierung	■ Lehm- und Backbauer/in; Schülerpraktikum möglich
Ausbildungsbetrieb	■ nein

Angebote in der Umgebung:

Internationale Begegnungsstätte (Jüdisches Leben) in Ahrensdorf (3 km) www.hachschara-ahrensdorf.de, Bauernmuseum in Blankensee (4 km),

Verkehrsanbindung:

Anreise mit dem Bus 750 (Potsdam-Luckenwalde) bis Schönhagen

Teltow-Fläming: Werder (Jüterbog)

Erlebnishof Jüterbog-Werder GmbH Erlebnisbauernhof

Kontakt: Tom Neubauer
Ort: Werder
Adresse: Dorfstr. 34, 14913 Jüterbog
Telefon: 03372/4 43 80
Telefax: 03372/44 38 40
E-Mail: info@erlebnishof-werder.de
Internet: www.erlebnishof-werder.de



Der Erlebnishof ist ein ehemaliger bäuerlicher Vierseithof mit einem Wohnhaus, einem typischen Torhaus und angrenzenden Gebäuden mit Backsteinfassaden; Landwirtschaftspark; Streichelzoo, Pferde und andere landwirtschaftliche Nutztiere

geeignet für	alle Altersklassen
Zeit pro Gruppe	ohne Einschränkung
max. Gruppengröße	30 Personen
geeignete Jahreszeit	ganzjährig
Anmeldefrist	2 Tage
Kosten	ab 17 € bis 42,50 € pro Tag je nach Leistung
Verpflegung	ja, Fleisch- und Wurstwaren oder im eigenen Restaurant möglich
Übernachtung	ja, 5 Zimmer für je 6 Personen für Kinder und Jugendliche vorhanden, 17 Doppelzimmer im gehobenen Standard

Angebote für Kinder und Jugendliche	<ul style="list-style-type: none"> ■ Hilfe bei der Pflege der Pferde ■ Haustiere nah erleben ■ Lehrpfad Landwirtschaft: Besuch eines Landwirtschaftsbetriebes ■ Kennenlernen landwirtschaftlicher Produktionsweisen ■ Kremserfahrten und Wanderungen in der Umgebung, Fahrrad- und Skateverleih
Themen	<ul style="list-style-type: none"> ■ Haltung und Pflege von Pferden ■ Landwirtschaft in geschützten Gebieten (Naturschutz) ■ Was wächst in meinem Bauerngarten?
Berufsorientierung	<ul style="list-style-type: none"> ■ Landwirt/in, Pferdewirt/in
Ausbildungsbetrieb	<ul style="list-style-type: none"> ■ nein

Angebote in der Umgebung:

Zinngießerei Neumann in Neuhoof, Besichtigung der Altstadt von Jüterbog, Kloster Zinna

Verkehrsanbindung:

Anreise bis Jüterbog mit Bus oder Bahn möglich, nach Absprache wird von dort aus der Transport organisiert

LANDaktiv ist eine Initiative für ein Leben im ländlichen Raum, gefördert aus Mitteln des Europäischen Sozialfonds und des Landes Brandenburg.

LANDaktiv will dazu beitragen, dass Kinder und Jugendliche das Leben und Arbeiten im ländlichen Raum als besondere Chance und Herausforderung begreifen.

Junge Menschen sollen ihre Entscheidung über Beruf und Lebensort auf der Grundlage umfassender Informationen treffen und dabei nicht die Chancen ländlicher Räume übersehen. Dabei geht es sowohl um das Finden einer wirtschaftlichen Perspektive als auch um die Identifikation mit der Region und dem Heimatort. Jugendliche und junge Erwachsene werden ermutigt und befähigt, die wirtschaftlichen, sozialen und kulturellen Potentiale ihrer Region zu erkennen und zu entwickeln.

In der Tätigkeit von Landaktiv haben sich fünf Handlungsfelder herausgebildet:

1. Arbeit mit Kindern

Die Projektarbeit beginnt bereits bei den Kindern in der Kita, im Hort und in der Unterstufe. Es werden Exkursionen in Landwirtschaftsbetriebe organisiert oder die Lehrerinnen und Lehrer werden bei der Durchführung von Projekttagen und bei der Gestaltung von Unterrichtseinheiten zu unterschiedlichsten Themen allseitig unterstützt.

In LANDaktiv haben Landwirte einen Ansprechpartner, um pädagogische Angebote in ihren Unternehmen zu schaffen. Diesem Zweck dient auch der „Arbeitskreis Lernort Landwirtschaft“.

2. Arbeit mit Jugendlichen

LANDaktiv hilft Jugendlichen dabei, eigene Lebensperspektiven zu entwickeln. Eine Aufgabe ist es, ihnen ein realistisches Bild der Landwirtschaft zu vermitteln und die beruflichen Möglichkeiten und Anforderungen frühzeitig aufzuzeigen. Außerdem werden junge Menschen motiviert, sich mit der Geschichte Ihrer Heimat auseinanderzusetzen.

3. Servicestelle „Grüne Berufe“

Hierzu gehören die Vermittlung von Praktikums- und Ausbildungsplätzen sowie vielfältige Informationen zu den Grünen Berufen (Bildungsmessen, Unterricht zur Berufsfrühorientierung). LANDaktiv unterstützt den Zukunftstag in Brandenburg, Berufsorientierungstourneen sowie die „Initiative Oberschule“.

4. Beiträge zur Förderung regionaler Identität

Mit verschiedenen Aktionen werden Kinder und Jugendliche einbezogen, damit sie sich mit ihrem Dorf und ihrer Region sowohl geschichtlich als auch wirtschaftlich auseinandersetzen. Ein bewährtes Instrument hierfür sind Wettbewerbe.

Der jährliche Landeswettbewerb „Landwirtschaft und ländlicher Raum“ richtet sich zum Beispiel an Schüler der 5. Klassen.

Kreativ-Wettbewerbe tragen dazu bei, dass sich die Heranwachsenden intensiv mit ihrer Heimat befassen.

5. Öffentlichkeitsarbeit

Zur Öffentlichkeitsarbeit zählt neben der Pressearbeit auch die Teilnahme an Beratungen, Tagungen und Messen. Dies erfolgt mit dem Ziel, die Initiative bekannter zu machen, neue Kontakte für die weitere Arbeit zu knüpfen und das Image der Landwirtschaft und des ländlichen Raumes weiter zu verbessern.

In seiner Arbeit kann LANDaktiv auf ein enges Netzwerk und viele Partner zurückgreifen. Hierzu gehören in erster Linie landwirtschaftliche und andere Unternehmen auf dem Lande. Weitere wichtige Akteure sind die Bauernverbände sowie Vereine, die sich dem gemeinsamen Ziel verpflichtet fühlen. Nicht zuletzt sind Schulen, Kitas und sonstige Kinder- und Jugendeinrichtungen unsere Partner.

Landeskoordinatorin

Sabine Rudert, Heimvolkshochschule am Seddiner See
Seeweg 2, 14554 Seddiner See
Tel.: 033205/22 77 08; Fax: 033205/4 65 19
E-Mail: rudert@land-aktiv.de

Regionalbeauftragte für die Landkreise Prignitz, Ostprignitz-Ruppin und Oberhavel (Lernorte 1):

Marina Maaß, Kreisbauernverband Prignitz e. V.
Pritzwalker Straße 1, 19348 Perleberg
Tel.: 03876/61 24 61; Fax: 03876/61 68 10
E-Mail: maass@land-aktiv.de

Regionalbeauftragte für die Landkreise Uckermark und Barnim (Lernorte 2):

Gerlind Korb, Bauernverband Uckermark e. V.
Am Vorstadtbahnhof 8, 17291 Prenzlau
Tel.: 03984/25 84; Fax: 03984/21 08
E-Mail: korb@land-aktiv.de

Regionalbeauftragte für die Landkreise Oder-Spree und Märkisch-Oderland (Lernorte 3):

Friedgunde Just, Bauernverband Märkisch-Oderland e. V.
Feldstraße 3 d, 15306 Seelow
Tel.: 03346/5 38; Fax: 03346/85 49 87
E-Mail: just@land-aktiv.de

Regionalbeauftragte für die Landkreise Dahme-Spreewald, Spree-Neiße, Oberspreewald-Lausitz und Elbe-Elster (Lernorte 4):

Martina Finkel, Bauernverband Niederlausitz-Spreewald e. V.
Zaackoer Weg 15
15926 Luckau
Tel.: 03544/23 55; Fax: 03544/28 70
E-Mail: finkel@land-aktiv.de

Regionalbeauftragte für die Landkreise Havelland, Potsdam-Mittelmark und Teltow-Fläming (Lernorte 5):

Sylvia Herrmann, Kreisbauernverband Potsdam-Mittelmark e. V.
Feldstraße 21 a, 14806 Ragösen
Tel.: 033846/9 09 99; Fax: 033846/9 08 00
E-Mail: herrmann@land-aktiv.de



Lernorte im Naturpark Nuthe-Nieplitz

Lernorte im Naturpark Nuthe-Nieplitz – ein Ausdruck von Fülle, Vielfalt und Vernetzung

Dank der offensiven Zuwendung der Forscherin und Autorin Christamaria Kugge fanden sich im Rahmen ihrer Masterarbeit im Fernstudiengang „Umwelt und Bildung“ an der Universität Rostock mehr als 30 Betriebe, Einrichtungen und auch Kunst-Ateliers im Naturpark bereit, ihr Angebot unter besonderen Aspekten beleuchten zu lassen und sich für Schulklassen und andere interessierte Gruppen generell zu öffnen. Grundlage für die Eignungsprüfung als Lernort waren vor allem die von befragten Schulen im Umfeld besonders herausgestellten Interessen und die Intentionen einer Bildung für nachhaltige Entwicklung.

„Bildung für nachhaltige Entwicklung“ (BNE) ist zum zentralen Leitbild der globalen Umweltdiskussion geworden. Aber wie bekommt ein weltumspannendes Ideal Hand und Fuß im täglichen Leben hier und jetzt? Wer verkörpert diese Idee, wo ist sie Kindern vermittelbar und wie konkret erfahrbar?

Weit über eine Bestandsaufnahme hinaus gibt heute das Erlebnisstationen-Konzept „Leben und Arbeiten auf dem Land“ darauf für den Naturpark Nuthe-Nieplitz konkrete Antworten. Aufbauend auf drei wesentlichen Eckpunkten:

- dem pädagogischen Konzept einer „Bildung für Nachhaltige Entwicklung“,
- der Erforschung der Erwartungen und dem bisherigen Umgang mit der Thematik von Lehrerinnen und Lehrern als potenziellen Nutzern im Umfeld des Naturparks und
- den Ergebnissen der Bestandsaufnahme an potenziell geeigneten Lernorten im Naturpark stellt das Bildungskonzept einen theoretisch fundierten und außerordentlich praxisorientierten Handlungsleitfaden zur Integration von außerschulischen ländlichen Lernorten in die Vermittlung von Inhalten entsprechend der Brandenburgischen Rahmenlehrpläne dar.

Es verfolgt dabei vor allem das Ziel, Kinder der Klassenstufen 3–6 anschaulich mit Aspekten einer nachhaltigen Lebensweise vertraut machen und zur Auseinandersetzung damit anregen zu können. Inhaltlich ging es um mehr als nur ländliche Arbeitsweisen, es sollten aktuelle gesellschaftliche Fragen im Mittelpunkt stehen wie z. B. Themen zur gesunden Ernährung, des Umgangs mit Natur und Landschaft, der Bevölkerungsentwicklung und der Zukunftsmöglichkeiten kommender Generationen.

In Abstimmung der Rahmenpläne (Jg. 3–6) und dem Interesse und Bedarf laut Schulbefragung ergaben sich drei besonders geeignete Themenmodule:

1. Landwirtschaft – Ernährung – Gesundheit – Konsum
2. Wohnen und Arbeiten auf dem Land
3. Ländliche Bodennutzung – Naturschutz – Engagement – Tourismus

Das Konzept geht davon aus, dass die Akteure vor Ort didaktische Laien sind und spricht den Lehrkräften eine ganz aktive Rolle zu. Gleichzeitig gibt es ihnen in dieser Herausforderung vielfältige Hilfestellungen in die Hand, um einen fachverbindenden bzw. fächerübergreifenden projektorientierten Unterricht mit Exkursion zum außerschulischen Lernort effektiv und erfolgreich gestalten zu können.

Neben didaktischen Hinweisen stehen dabei vor allem die Stationen-Steckbriefe und die Zuordnung von Themenmodulen zu geeigneten Stationen als Rechercheergebnisse schon zur Verfügung, geben Orientierung und bieten eine große Arbeitserleichterung. In den Steckbriefen findet sich auch der Bezug zur Nachhaltigkeit als eine Grundlegung des Bildungskonzeptes wieder. Eingeschätzt wird hier, welcher besondere Aspekt mit sozialem, ökonomischem oder ökologischem Bezug an diesem speziellen Lernort erfahren werden kann.

Zur Verzahnung von Schule und außerschulischem Ziel wird ein Dreischritt vorgeschlagen:

1. Vorbereitung in der Schule,
2. Aktivität am Lernort,
3. Auswertung in der Schule. Der letzte Punkt ist besonders wichtig, wenn es im Sinne eines handlungs- und situationsorientierten Unterrichts darum gehen soll aufzuzeigen, dass die Schüler/innen auf Situationen in ihrer Lebenswelt im Sinne einer nachhaltigen Entwicklung Einfluss nehmen können.

Das Erlebnisstationen-Konzept „Leben und Arbeiten auf dem Land“ ist als Fachbeitrag Nr. 108 des Landesumweltamtes Brandenburg beim Herausgeber zu beziehen.

Bestelladresse: Landesumweltamt Brandenburg,
Referat S5 – Umweltinformation, Öffentlichkeitsarbeit –
Seeburger Chaussee 2, 14476 Potsdam, OT Groß Glienicke,
Fax: 033201/4 36 78

ALLES IM GRÜNEN BEREICH?

BERUFS-
AUSBILDUNG

FORTBILDUNG

STUDIUM

FREIWILLIGES
ÖKOLOGISCHES JAHR

IM LAND
BRANDENBURG



Marc Chagall
Ich und das Dorf, 1911
© VG BildKunst, Bonn 2007

BERUFS- AUSBILDUNG

Eine Ausbildung in der Agrarwirtschaft hat für Mädchen und Jungen Perspektive. Wer persönliche Neigungen wie Naturverbundenheit, Tierliebe, technisches Verständnis sowie Freude an selbstständiger Arbeit im Beruf verwirklichen möchte, hat hier die Chance.

Anerkannte Ausbildungsberufe:

- | Landwirt
- | Fachkraft Agrarservice
- | Gärtner
- | Tierwirt
- | Pferdewirt
- | Fischwirt
- | Forstwirt
- | Revierjäger
- | Molkereifachmann
- | Milchwirtschaftlicher Laborant
- | Hauswirtschafter
- | Landwirtschaftlich-technischer Assistent
- | Lebensmittel-technischer Assistent
- | Umweltschutztechnischer Assistent

STUDIUM

Ein Studium im Agrarbereich kann nach der Ausbildung folgen und eine Fortführung des beschrittenen Berufsweges sein. Auch ohne Abitur ist ein Studium in den meisten deutschen Bundesländern möglich. Die Studienberatung der Hochschule informiert über die Zugangsvoraussetzungen.
www.wege-ins-studium.de

FORTBILDUNG

Beruflicher Erfolg basiert auch auf fundiertem Fachwissen. Eine anerkannte Fortbildung eröffnet neue Chancen auf dem Arbeitsmarkt, verbessert die Aufstiegsmöglichkeiten und trägt zur Sicherung des Arbeitsplatzes bei.

Fortbildungsangebote in Brandenburg:

- | Meisterqualifikation
- | Staatlich geprüfter Techniker Gartenbau
- | Staatlich geprüfter Techniker Landbau
- | Staatlich geprüfter Techniker Garten- und Landschaftsbau
- | Geprüfter Fachagrarwirt Baumpflege und Baumanieuerung
- | Geprüfter Forstmaschinenführer

FREIWILLIGES ÖKOLOGISCHES JAHR

Das Freiwillige Ökologische Jahr ist ein Angebot an Jugendliche, sich nach Schule, Lehre oder Studium beruflich zu orientieren, zu informieren oder für Natur und Umwelt zu engagieren.

Tätigkeitsschwerpunkte:

- | Umweltbildung und -erziehung
- | Praktische Arbeit
- | Öffentlichkeitsarbeit
- | Wissenschaftliche Tätigkeit



GRÜNE BERUFE

